KIZILMASKE

ALBÜM 121

GENÇLİK MECMUASI

TAY YAYINLARI

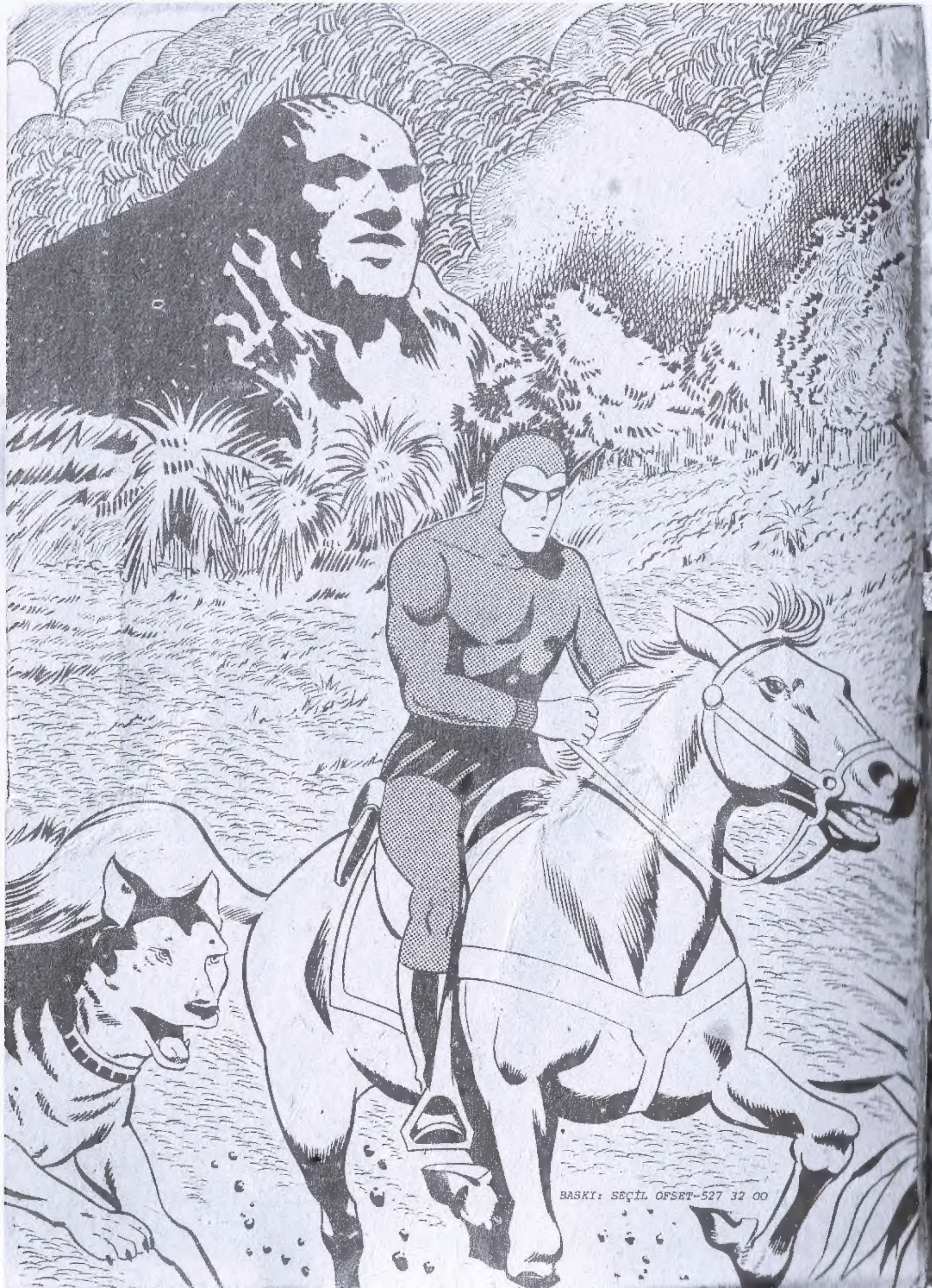

BASKI: SEÇİL OFSET-527 32 00

© 1981 King Features Syndicate Inc. World rights reserved

Agepresse (Opera Mundi) — K.F.S.

©1981 King Features Syndicate, Inc. World rights reserved

...DEMİR PARMAKLIKLARIN ARDINDAKİ YERİNİ ALDI...
ONUN ÇOK GÜÇLÜ DOSTLARI VARDIR. BİR SAATE KALMAZ, BURADAN ÇIKAR!..
ANAHTAR OLMAZSA, ÇIKAMAZ...
!
BOŞUNA UĞRAŞIYORSUNUZ! BİR SAAT SONRA DIŞARDA OLACAĞIM VE SENİ HEMEN ASTIRACAĞIM!..
SAÇMALIYORSUN YARGIÇ! SENİN İÇİN EN EMİN YER BURASI!..
© 1981 King Features Syndicate, Inc. World rights reserved
EĞER BURADAN ÇIKACAK OLURSAN, SENİ YİNE BULURUM..
...VE O GÜÇLÜ DOSTLARIN BİR DAHA YÜZÜNÜ BİLE GÖREMEZLER!
GULP.. UH! UH!
ORMANDA « FANTOM'UN KIZGIN SESİ KAPLANIN BİLE KANINI DONDURUR » DERLER...

ÖBÜR HÜCREYİ DE GORO İÇİN HAZIRLA...
OH! BUNA GEREK KALMAYACAK. YARGICIN DOSTLARI GELDİ BİLE. BELEDİYE BAŞKANIYLA, VALİ...
PEKİ ONLAR NASIL İNSANLAR? İYİ Mİ YOKSA KÖTÜ MÜ?
İYİ İNSANLAR... YARGICIN YAPTIĞI KÖTÜLÜKLERDEN HABERLERİ YOK..
NİTEKİM BEKLENEN DOSTLAR AZ SONRA GELDİLER...
İŞTE, HAKİM BURADA!..
ŞEF, ÇABUK ONU SERBEST BIRAK!..
BIRAKAMAM! ANAHTAR YOK...
FALK & BARRY 12/3
POLİS ŞEFİ İKİ ARADA KALMIŞTI...
ANAHTAR MI YOK? SAÇMA!..
O HALDE KİLİDİ KIRIN!..
MERAKLANMAYIN, SAYIN HAKİM. SİZİ ORADAN ÇIKARACAĞIZ...
FALK & BARRY 12/4

NE VAR Kİ YARGIÇ BU ÖNERİYİ KABUL EDECEK DURUMDA DEĞİLDİ...
!!
DEFOLUN! BURADAN ÇIKMAK İSTEMİYORUM!..
?!
AMA BAY YARGIÇ... BİZİM SİZİ KURTARMA TEKLİFİMİZİ NASIL REDDEDERSİNİZ?
SENİ YİNE BULURUM...
GİDİN... BENİ YALNIZ BIRAKIN!..
BANA KALIRSA, HAKİM AKLINI OYNATMIŞ...
AYNI FİKİRDEYİM, BAŞKAN BEY... BU DURUMU GÖRÜŞMELİYİZ!..
MOWİTAN POLİSİ
FALK & BARRY 12/5
BU SIRADA POLİS ŞEFİ, HÂLÂ OLANLARIN VERDİĞİ ŞAŞKINLIĞI ÜZERİNDEN ATAMAMIŞTI...
VAY CANINA.. HEY, BAY FANTOM... OH, GİTMİŞ BİLE!..

ŞURAYA BAK SARGE! BURASI BİR ESRAR TEKKESİ...
BİLİYORUM. YENİ BİR ŞEY DEĞİL Kİ...
BU ARADA GORO'NUN YASADIŞI FAALİYETLERİ SÜRÜYORDU...
AMA KANUNSUZ... BURASI KAPATILMALI...
DAHA ÖNCE DE DENEDİLER AMA İMKÂNSIZ... BURASI GORO'NUN!
©1981 King Features Syndicate, Inc. World rights reserved.
FALK & BARRY 12/7
İYİ MALLARIM VAR BEYLER!..
BİR ESRAR SATICISI...
BOŞVER! O DA GORO HESABINA ÇALIŞIYOR...
DİNLE, ACEMİ! SEN BAŞKA İŞLERLE İLGİLEN... BAK ARABAYI YANGIN MUSLUĞUNUN ÖNÜNE PARK ETMİŞLER. ŞUNA CEZA KES!
!
POLİSLERİN BİLE KARŞISINDA ÇARESİZ KALDIĞI GORO...
... KENTTEKİ ESRAR TEKKESİNİN SAHİBİ...
...KANUNSUZLARIN KORUYUCUSU VE AZILI BİR SOYGUNCUYDU...
FALK & BARRY 12/8

SOKAKLAR ONUN ADAMLARIYLA DOLUYDU...
!
DUR, HIRSIZ!
BÜTÜN KANUN KAÇAKLARI ONDAN YARDIM İSTERDİ...
KADIN BENİ GÖRDÜ...
KORKMA! BİZİ KORUYAN BİRİ VAR...
MOWİTAN POLİSİ
!
FALK & BARRY 12/9
GORO... KARDEŞİNİ... YANİ HAKİMİ YAKALAYIP HAPSE ATMIŞLAR..!
İMKÂNSIZ! BUNA KİM CESARET EDEBİLİR..?
TAM BU SIRADA KAPI ANİDEN AÇILDI VE...
BEN!..
FANTOM!..
!!

SENİN ŞU ANDA HAPİSTE OLMAN GEREKİRDİ, GORO!
ÖYLE Mİ?
FALK & BARRY 12/10
BAM!
!
GORO ÇEKMECEDEKİ TABANCASINI ALMAYA YELTENDİ...
FAKAT KIZILMASKE DAHA HIZLIYDI... GÖZ AÇIP KAPAYANA KADAR SİLAHINI ATEŞLEMİŞTİ BİLE...
YAKALAYIN ONU!
GORO'NUN ADAMLARI HEP BİRLİKTE SALDIRIYA GEÇTİLER...
WHAM
SLAM
BAM
AMA FANTOM'UN DEMİR YUMRUĞUNU YİYEN, ... DÜŞTÜĞÜ YERDEN KALKAMIYORDU...

İÇERDEKİ GÜRÜLTÜ-YÜ DUYAN ÜÇ KANUN KAÇAĞI DAHA GORO'NUN YARDIMI-NA KOŞTU...
WHAM
BAM
SLAM
?
WHAM
SİZ DE GELİN BAKALIM !..
BU AMANSIZ DÖVÜŞ PEK UZUN SÜRE-CEĞE BENZEMİ-YORDU...
... NİTEKİM KISA ZAMANDA BİTTİ...
BAM
POW
SPLAT!
BLAM
GÖZÜMLE GÖRMESEM İNANMAZ-DIM. HEPSİNİ HAKLADIN !..
POLİS GELİNCEYE KADAR AYILACAK-LARINI SANMAM...
GROAN
MOAN
FALK & BARRY 12/14
GORO HÂLÂ OLANLARIN ŞAŞKINLIĞI İÇİNDEYDİ...

ŞİMDİ SÖYLE BAKALIM... SOKAĞA SALIP ESRAR SATTIRDIĞIN ÇOCUK-LAR NEREDE ?
BİRAZDAN GELİRLER!
???
GERÇEKTEN DE ÇOK GEÇMEDEN KAPIDA SEFİL GÖRÜNÜMLÜ BİR GRUP ÇOCUK BELİRDİ...
DEMEK BUNLAR?!. BU ÇOCUKLAR HİÇ SANA KARŞI ÇIK-MAZ MI ?
HELE BİR ÇIKSINLAR...
HEPSİ UYUŞTURUCU MÜPTE-LASIDIR. ESRARI KESTİM Mİ, MAHVOLURLAR...
BÖYLECE SEN DE ONLARI SUÇA TEŞVİK EDİYORSUN...
YANILIYORSUN... BEN ONLARA SUÇ İŞLEYİN DEMEDİM... BU İŞİ ONLAR SEÇTİ !..
HAYIR... SEN ZORLADIN !

GORO, SEN ALÇAĞIN BİRİSİN! SÖYLE ONLARA SENİ İZLESİNLER...
PÖH! BENİ TAKİP EDİN...!
FALK & BARRY 12/16
ORADAN DEĞİL...
...ARKA KAPIDAN!
CRASH!
E-YOW..
!!!
ORMANDA: "FANTOM YAŞ TAHTAYA BASMAZ" DERLER...
NELER OLUYOR?
BİLMİYORUM... ONU İZLEYECEĞİZ...
SUÇLULAR KRALI GORO İLE ÇOCUK SATICILARDAN OLUŞAN BU GARİP TOPLULUK...

FALK & BARRY 12/17
!!
??
...GECENİN KARANLIĞINDA VE FANTOM İLE ŞEYTAN'IN EŞLİĞİNDE KENTİN ARA SOKAKLARINDA YOLA KOYULDULAR...
BEN BURAYI DAHA ÖNCE KAPAMIŞTIM... SEN YİNE AÇTIN!..
???
!
FALK & BARRY 12/18
AZ SONRA ESRAR TEKKESİNE VARMIŞLARDI...
AMA BİR DAHA AÇAMAYACAKSIN!..
ONLARA GÖZ KULAK OL, ŞEYTAN!..
BİR YERE KIPIRDARSANIZ, BU KURT SİZİ PARAMPARÇA EDER...
?
!!

FALK & BARRY 12/19
BENİ HATIRLADIN MI? BURAYA DAHA ÖNCE DE GELMİŞTİM...
EVET...
FANTOM...
GORO'NUN ESRAR TEKKESİNDE...
...UYUŞTURUCU KURBANLARI KENDİLERİNİ ZEHİRLEMEKLE MEŞGULDÜ...
BURASI KAPANIYOR! HERKES DIŞARI!..
KAPAMAK İÇİN EMİR GEREK!..
EMRİ BEN VERİYORUM!
DEDİĞİMİ DUYDUN! ÇABUK BOŞALTIN BURAYI!..
YAPAMAM! SONRA GORO BENİ ÖLDÜRÜR!..
AMA YAŞLI ADAMIN, GORO'NUN DURUMUNDAN HABERİ YOKTU...

GORO BURADA!.. KENDİSİNE SOR İSTERSEN!
BAY GORO? SİZ HA?!
NE DİYORSA ONU YAP... OH! ÇEK ŞU CANAVARI BAŞIMDAN!..
HAV! HAV!..
FALK & BARRY 12/21
...BÖYLECE KENDİLERİNDEN GEÇMİŞ OLAN ESRARKEŞLER, FANTOM'UN DA YARDIMIYLA...
HAYDİ! TEMİZ HAVAYA!..
ZZZZZZ ZZZ
UHHHH
FALK & BARRY 12/22
...DIŞARI ÇIKARILDILAR...
BUNLAR SONUNCULAR..
HERKES ÇIKTI... GEÇEN SEFERKİ GİBİ KİLİT TAKAYIM MI?
HAYIR... BUNA GEREK KALMAYACAK!..
© 1981 King Features Syndicate, Inc. World rights reserved.

ŞEF, BURAYA BİR ARABA GÖNDER... ESRAR TEKKE-SİNE...
!!
TAMAM... ARTIK BU TELEFONA İHTİYAÇ YOK!
YA KİLİT ?!
LÜZUMU YOK, ÇÜN-KÜ BUNDAN BÖYLE KAPI DA OLMAYA-CAK!..
!!!
CRASH
FALK & BARRY 12/23
FANTOM ON KİŞİNİN YAPACAĞI İŞİN TEK BAŞINA ÜSTESİNDEN GELMİŞ, BİRKAÇ DAKİKA İÇİNDE BİNAYI YERLE BİR ETMİŞTİ...
CRASH
CRASH
CRASH

İŞTE TEKKE TAMAMEN KAPANDI!..
HAYRET!
!!
VAY CANINA!
HEY! BURADAN BULDOZER Mİ GEÇTİ ?
HAYIR! O GEÇTİ..
ŞU SUÇLULARI TOPLAYIN!
POLİS
...VE ÖNCE HASTANEDE TEDAVİ ALTINA ALIN..
SEN KAL, GORO! SEN BENİMLE GELİYORSUN..
!!

HEPSİNİ İÇERİ TIKTIM. EPEY KALABALIKMIŞLAR. PEKİ BU NE OLACAK?
O SADECE EMİR KULU. ONUN HAKKINDA MAHKEME KARAR VERİR!..
POLİS
FALK & BARRY 12/26
ÇOCUKLARIN HEPSİ TEDAVİ OLACAK... BELKİ KURTULURLAR.
SENİNLE BAŞKA BİR YERE GİDECEĞİZ..
GORO'NUN YERİNDE OLMAK İSTEMEZDİM. MASKELİ ADAM ÇOK KARARLI GÖRÜNÜYOR!..
ADAM MI? ONUN KİM OLDUĞUNU BİLMİYOR MUSUN?
POLİS
DUR!.. GİRMEK İSTEMİYORUM!
POLİSİ
NAZLANMAYI BIRAK DA YÜRÜ.. SENİN YERİN BURASI!..
FALK & BARRY 12/28
!
SANA YENİ BİR KONUK GETİRDİM, ŞEF!..

GORO, AZ SONRA LAYIK OLDUĞU YERE, KARDEŞİNİN YANINA ATILMIŞTI.
ONUN İÇİN EN UYGUN YER KARDEŞİNİN YANINDAKİ HÜCRE...
GİR İÇERİ!..
AVUKAT İSTİYORUM!..
!
GORO VE HAKİM HAPİSTE!.. BUGÜNÜ GÖRECEĞİMİ HİÇ UMMAZDIM... NASIL BAŞARDINIZ BUNU?
ONLARI DOSTÇA İKNA ETTİM!..
!!
KENTİ YİRMİ DÖRT SAATTE DÜZENE SOKTUNUZ!..
YAPACAK BİR İŞİM DAHA KALDI. ONU DA HALLETMEM GEREK..
NE MÜTHİŞ ADAM!..
ŞEYTANIN TA KENDİSİ!
TAM BİR BELA!..

YEDİ DENİZİN BÜTÜN DENİZCİLERİ MOWİTAN'DAKİ MAVİ EJDER BARINI BİLİRDİ..
DEFOL BURA-DAN!..
MAVİ EJDER BAR
...BURASI KENTİN EN BELALI YERİYDİ VE KAVGASIZ BİR GÜN GEÇMEZDİ...
ŞEYTAN!.. HALLETMEMİZ GEREKEN SON İŞ BU İŞTE!
FALK & BARRY 12/30
BURAYA KÖPEĞİYLE GELEN VE SÜT İÇEN O ADAMI HATIRLIYOR MUSUNUZ, BAY WONG?..
HİÇ UNUTMA-DIM Kİ!..
BİRDEN, ONU GÖRDÜM GİBİ GELDİ...
TANRI KORUSUN! HAYDİ SEN İŞİNE BAK!..

GENÇ KADIN YANIL-MIYORDU...
!!!
FALK & BARRY 12/31
SİZE, "ONU GÖRDÜM," DEDİM... AZ ÖNCE ŞURADA DURUYOR-DU...
SEN HAYAL GÖRMÜŞSÜN, TALA!..
UZUN BOYLU, SİYAH GÖZLÜKLÜ, YANINDA KÖPEK OLAN BİRİNİ GÖRDÜN MÜ?
HAYIR, BAY WONG!
KARŞIMIZA ÇIKARSA YAPA-CAĞIMI BİLİ-RİM BEN..
SAHİ Mİ, BAY WONG!?
!
FALK & BARRY 1/1
FANTOM'UN ORAYA GİRDİĞİNİ, WONG VE TALA FARKET-MEMİŞ-LERDİ...

İYİ GÜNLER!
SEN HA?!
!!
FALK & BARRY 1/2
HATA EDİYORSUN! ŞEYTAN SİLAHTAN HİÇ HOŞLANMAZ...
GRRR
EEEE
WONG NEYE UĞRADIĞINI ŞAŞIRDI...
KALK AYAĞA VE SAKIN TABANCANA DOKUNAYIM DEME...
!
ŞEYTAN, SİLAHI GETİR!..

SAĞOL OĞLUM...
ARTIK KONUŞABİLİRİZ!
O KAĞITLARI OKUMAMALI...
DOSTLARINIZ, GORO İLE HAKİM ŞU ANDA HAPİSTELER BAY WONG!
ONLARIN HİÇBİRİ BENİM DOSTUM DEĞİLDİR..
DOĞRU SÖYLÜYOR... GORO ONU ÖLDÜRMEK İSTEDİ...
SEN BU İŞE KARIŞMA, TALA!
BU KÂĞITLAR BENİM, ONLARI OKUMAYA HAKKIN YOK!..
BUNLAR BENDE KALACAK!..

GORO UYUŞTURUCU SATIYOR, HAKİM DE ONU KORUYORDU..
PEKİ UYUŞTURUCUYU NEREDEN BULUYORLARDI ?
ONLARLA KONUŞTUM. BU BELGELER ANLATTIKLARINI DOĞRULUYOR!..
MALI TEMİN EDEN SENSİN.. KISACASI ONLARIN SUÇ ORTAĞISIN... BU YÜZDEN SENİN DE YERİN HAPİSHANEDİR!
!
!
FALK & BARRY 1/6
PEKİ, BEN NE OLACAĞIM ?
O DA BU İŞE KARIŞTI MI ?
HAYIR! TALA SUÇSUZDUR... ONU KIZIM GİBİ SEVERİM!.
MAVİ EJDER BARI

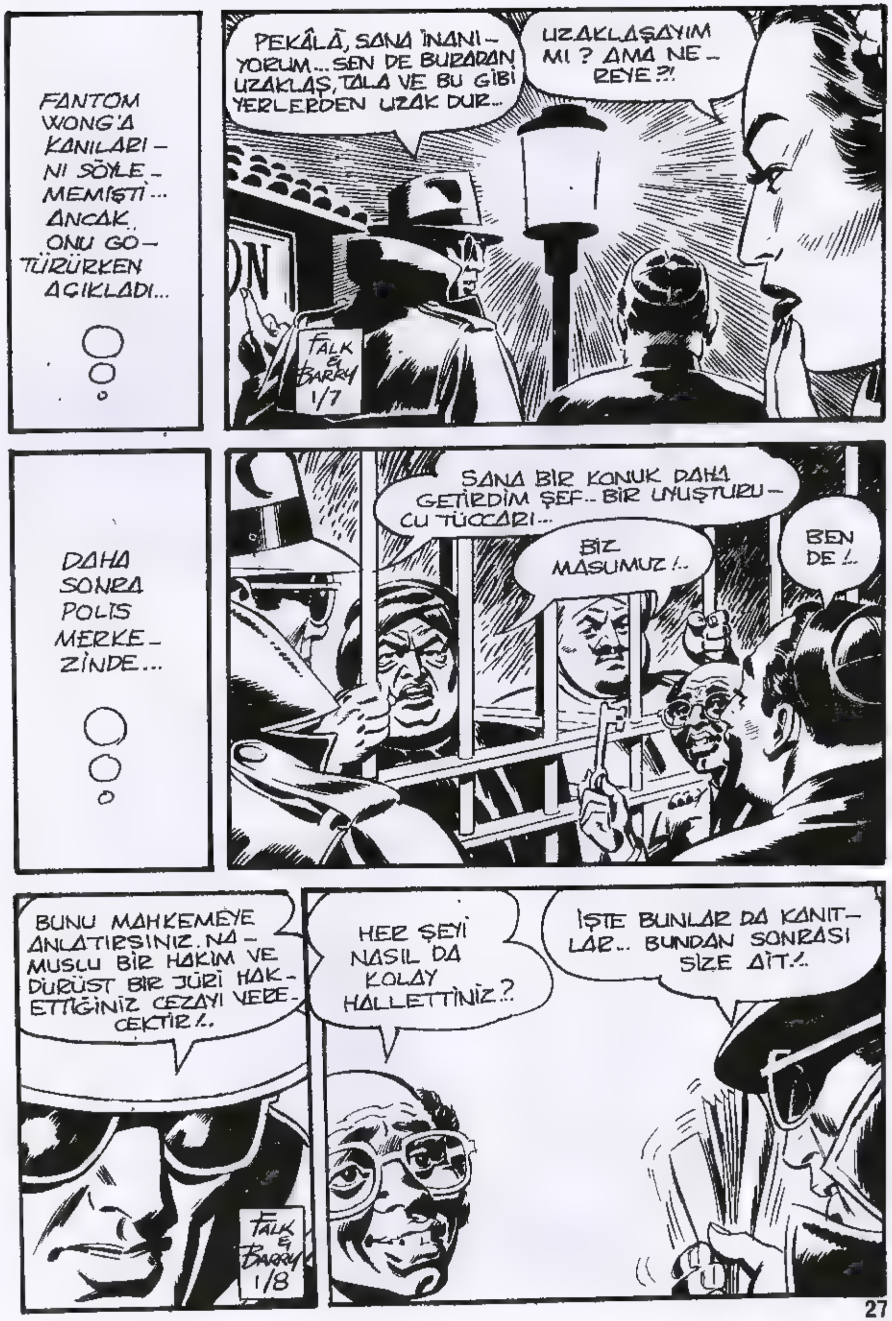

FANTOM WONG'A KANILARINI SÖYLEMEMİŞTİ... ANCAK, ONU GÖTÜRÜRKEN AÇIKLADI...
PEKÂLÂ, SANA İNANIYORUM... SEN DE BURADAN UZAKLAŞ, TALA VE BU GİBİ YERLERDEN UZAK DUR..
UZAKLAŞAYIM MI ? AMA NEREYE ?!
FALK & BARRY 1/7
DAHA SONRA POLİS MERKEZİNDE...
SANA BİR KONUK DAHA GETİRDİM ŞEF.. BİR UYUŞTURUCU TÜCCARI...
BİZ MASUMUZ!..
BEN DE!.
BUNU MAHKEMEYE ANLATIRSINIZ. NAMUSLU BİR HAKİM VE DÜRÜST BİR JÜRİ HAKETTİĞİNİZ CEZAYI VERECEKTİR!.
HER ŞEYİ NASIL DA KOLAY HALLETTİNİZ?
İŞTE BUNLAR DA KANITLAR.. BUNDAN SONRASI SİZE AİT!.
FALK & BARRY 1/8

AZ SONRA KIZILMASKE POLİS ŞEFİNE VEDA ETTİ...
BU İĞRENÇ ADAMLAR-DAN TİKSİNİYORUM ...AMA SİZ DÜRÜST BİR İNSANSINIZ...
MOWITAN POLİS
TEŞEK-KÜR EDE-RİM.
FALK & BARRY 1/9
TANIŞTI-ĞIMIZA SE-VİNDİM. BU DEFA ONLARI SAKIN ELİNİZ-DEN KAÇIR-MAYIN!
SÖZ VERİYORUM, BAY FANTOM!..
'SİZİNLE TANIŞTIĞIMA SEVİNDİM' DEDİ. ŞİMDİ-YE KADAR KİMSE BANA BUNU SÖYLEME-MİŞTİ!.
FANTOM'UN SÖZLERİ POLİS ŞEFİNİ ÇOK DUY-GULANDIR-MIŞTI...
ŞEYTAN, ARTIK BU KENTTEN AYRILMA ZAMANI GELDİ... OR-MANA DÖNÜYO-RUZ...
!
FALK & BARRY 1/11
KIZILMAS-KE GÖREVİ-Nİ YAPMIŞ OLMANIN HUZURU İLE UZAK-LAŞTI...

BAY FANTOM!
NE OLUR, BENİ DE BERABER GÖTÜRÜN!.
?!
TAXI
SENİ DE Mİ GÖTÜRE-YİM?
LÜTFEN! BAR KAPAN-DI... BAY WONG HAPİS-TE, NE YAPACAĞIMI BİLMİYORUM...
MAVİ EJDER B
MAVİ EJDER B
FALK & BARRY 1/12
TALA KENDİSİNİ GÜÇ DURUMDAN KURTARACAK TEK KİŞİNİN FANTOM OLDUĞUNU BİLİYORDU..
BAY WONG KÖTÜ ŞEYLER YAPMIŞ OLABİLİR. AMA BANA ÇOK İYİ DAVRAN-DI, BANA KIZI GİBİ BAK-TI...
ŞİMDİ İSE YAPAYALNIZ KALDIM... İZİN VERİN SİZİNLE GELEYİM...

BU İMKÂNSIZ, TALA ... FAKAT SANA YARDIMCI OLABİLİRİM. BU KAĞIDI POLİS ŞEFİNE VER...
?
ORMANDA: " FANTOM KENDİSİNE UZANAN HİÇBİR ELİ, GERİ ÇEVİRMEZ" DERLER.
KORKMA, O KÖTÜ BİRİ DEĞİL, SANA YARDIM EDECEKTİR... İYİ ŞANSLAR, HOŞÇA KAL!..
GÜLE GÜLE İYİ İNSAN..
FALK & BARRY 1/13
AZ SONRA TALA POLİS MERKEZİNE GİRDİ...
DEMEK MAVİ EJDERDE ÇALIŞIYORDUN? ŞİMDİ DE BİR İŞ ARIYORSUN..
EVET.. NE İŞ OLSA YAPARIM..
Şef... Tala iyi bir kız. Yardıma ihtiyacı var. Gerekeni yapın..!
Fantom

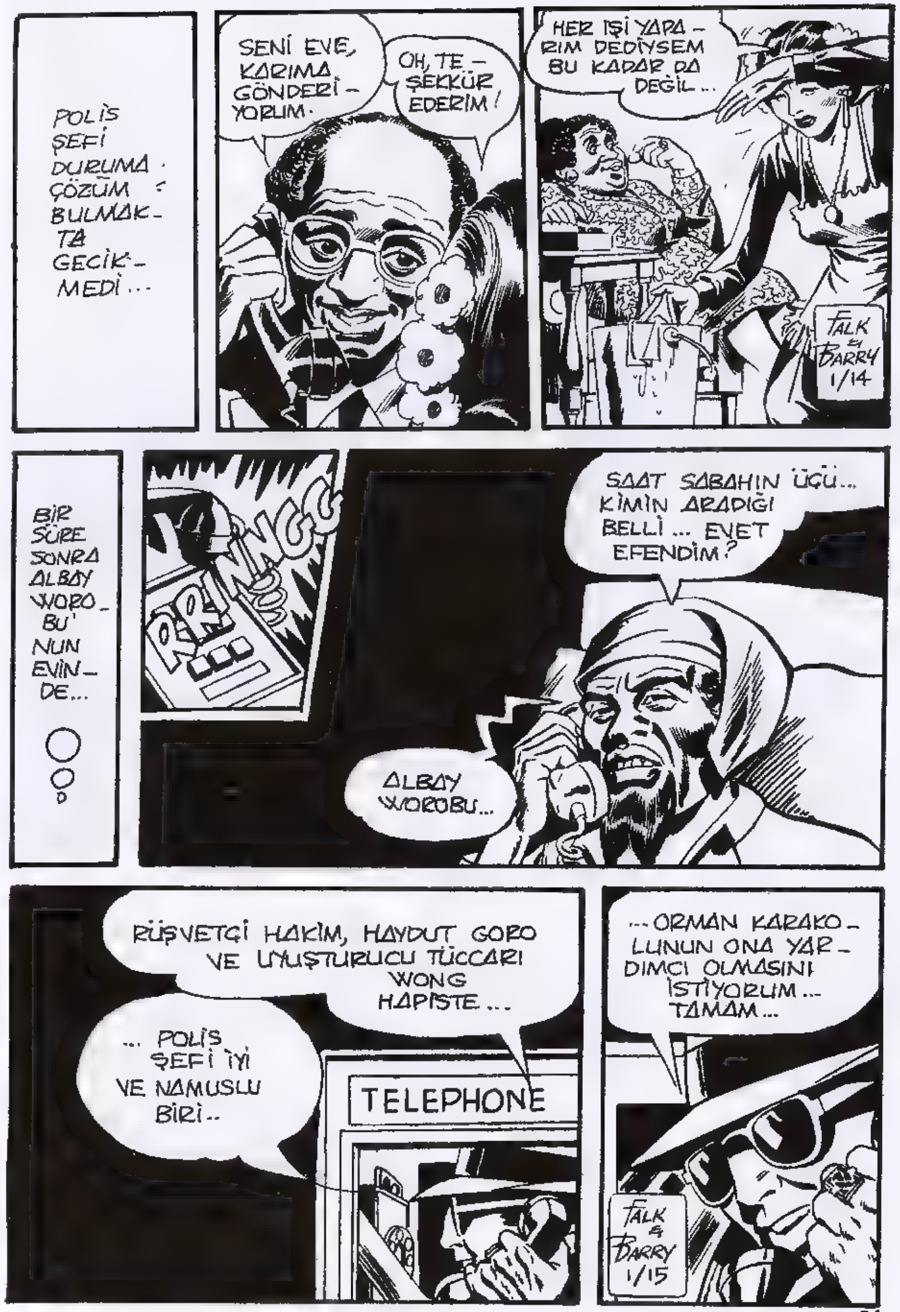
POLİS ŞEFİ DURUMA ÇÖZÜM BULMAKTA GECİKMEDİ...
SENİ EVE, KARIMA GÖNDERİYORUM.
OH, TEŞEKKÜR EDERİM!
HER İŞİ YAPARIM DEDİYSEM BU KADAR DA DEĞİL...
FALK & BARRY 1/14
BİR SÜRE SONRA ALBAY WOROBU'NUN EVİNDE...
RRINNGG
SAAT SABAHIN ÜÇÜ... KİMİN ARADIĞI BELLİ... EVET EFENDİM?
ALBAY WOROBU...
RÜŞVETÇİ HAKİM, HAYDUT GORO VE UYUŞTURUCU TÜCCARI WONG HAPİSTE...
... POLİS ŞEFİ İYİ VE NAMUSLU BİRİ..
TELEPHONE
...ORMAN KARAKOLUNUN ONA YARDIMCI OLMASINI İSTİYORUM... TAMAM...
FALK & BARRY 1/15

KLICK!
...ŞİMDİ İSE HER ŞEY YOLUNDA... KİM BU ADAM?
YİRMİ DÖRT SAAT ÖNCE KANUN KAÇAK-LARI ORTALIKTA CİRİT ATIYORDU...
ALBAY WOROBU BU SORUNUN CEVABINI BELKİ DE HİÇBİR ZAMAN ÖĞRENEME-YECEKTİ...
ORMANDA! "FANTOM KİMİ ZAMAN..."
MAVİ EJDER BARI
KAPALI
..."KENTİN SOKAKLARINDA HERHANGİ BİRİ GİBİ DOLAŞIR" DERLER... BU DA O ANLARDAN BİRİYDİ İŞTE...
TOMA, KAHRAMAN HUYSUZLUK YAPTI MI?
HAYIR, ÖLÜMSÜZ RUH!..
GEL ŞEYTAN! EVE DÖNÜYORUZ, KAHRAMAN!
BU MACERANIN SONU

Yeni Macera
KIZILMASKE
GEÇMİŞİ ARARKEN
KENT'TEN AYRILAN FANTOM SEVDİKLERİNE BİR AN ÖNCE KAVUŞMAK İÇİN KAHRA-MAN'I DÖRTNALA KOŞTU-RUYORDU...
FALK & BARRY 1/18
ANNECİK, ŞEKER!..
ŞEKER VER...
HAYIR GÜZELİM, BİRAZDAN AKŞAM YEMEĞİ YİYECEĞİZ. SONRA İŞTAHINIZ KAÇAR!..
OO, LÜTFEN ANNE...

AĞAÇ EVİN İLGİNÇ ASANSÖRÜ İKİZLERİN EN SEVDİĞİ OYUNDU...
ASANSÖRE BAK!
HAYDİ BİNELİM!
NUKKO BİZİ... BİNDİR
İŞİM VAR HELOISE! REKS'E SÖYLEYİN!..
AMA NEDENSE O GÜN REKS' İN CANI SIKKINDI.
REKS BİZİ ASANSÖRE BİNDİR ....
GİDİN BURADAN YARAMAZLAR, İSTEMİ-YORUM...
?
FALK & BARRY 1/19
OH...
ANNECİĞİM, OYUN OYNAYALIM MI?
ANNENİZİN İŞİ VAR CANIM, REKS'E SORUN.
LÜTFEN, ANNE...
O GÜN KİMSE KÜÇÜKLERLE İLGİLENMİYORDU...
REKS! BİZİMLE OYNAR MISIN?
GİDİN BAŞIMDAN, BENİ YALNIZ BIRAKIN!

KÖTÜ REKS, NE OLACAK!..
BİZE KIZDI!
DEFOLUN DEDİM SİZE!..
?
REKS'İN BU DAVRANIŞI ALIŞILMADIK BİR ŞEYDİ...
BU HAFTA HİÇBİR EV ÖDEVİNİ YAPMADIN!..
EV ÖDEVİNDEN NEFRET EDİYORUM, BAYAN TAGAMA...
HER ŞEYDEN NEFRET EDİYORUM!..
YALNIZ BIRAKIN BENİ!..
REKS!.
FALK & BARRY 1/21
HER ZAMAN HAYAT DOLU OLAN REKS'İN NESİ VARDI?

DURUMUNU HİÇ BEĞEN-MİYORUM!
BEN DE ÖYLE BAYAN TAGAMA! YEMEK HAZIR, REKS!
KARNIM AÇ DEĞİL!
NE OLDU SANA REKS? NEYİN VAR?
HİÇBİR ŞEY...
HİÇ KİMSE...
!!!
...BANA YAK-LAŞMASIN!
FALK & BARRY 1/22
NEREYE, GİDİYOR-SUN?
REKS CEVAP VERME-DEN AĞAÇLARIN ARASINDA GÖZDEN KAYBOLDU...

SELAM REKS!
FALK & BARRY 1/25
ÇOK... SEVDİĞİ FANTOM AMCASINI BİLE GÖRME-MEZLİKTEN GELDİ...
REKS!
?
?
...VE KOŞARAK ORADAN UZAK-LAŞTI...
ONU GÖRMEK İSTEMİYORUM... HİÇ KİMSEYİ İSTE-MİYORUM...
FALK & BARRY 1/26
!

HAYIR! HAYIR!
DUR BAKALIM, DELİKANLI! NEREYE GİDİYORSUN?
BIRAK BENİ, LÜTFEN!
SAKİN OL, EVLAT... NE OLDU SANA?
FALK & BARRY 1/27
HİÇBİR ŞEY!
O HALDE BENİ GÖRÜNCE NEDEN KAÇTIN?
HAYDİ OĞLUM... SÖYLE BANA.. CANINI SIKAN BİR ŞEY Mİ VAR? HEY...
HİÇBİR ŞEY... HU... HU...
DAHA FAZLA DAYANAMAYAN REKS HIÇKIRARAK AĞLAMAYA BAŞLADI...

ONUN BU HALİ KIZILMASKE'YE ÇOK DOKUNDU..
NEDEN AĞLIYORSUN? BİRİ SENİ GÜCENDİRDİ Mİ?
HUU.. HU... HAYIR...
FALK & BARRY 1/28
DİNLE, SENİ NE KADAR SEVDİĞİMİ BİLİYORSUN DEĞİL Mİ?
ŞEY... EVET...
GÜZEL... NE DERDİN VARSA, BENİMLE PAYLAŞABİLİR VE BANA GÜVENEBİLİRSİN!
HUU... HU... TA... TABİİ..
??
HAYDİ, BİRLİKTE BİRAZ YÜRÜYELİM!..
OLUR!..
FALK & BARRY 1/29
© 1982 King Features Syndicate, Inc. World rights reserved
REKS BİRAZ SAKİNLEŞMİŞ GİBİYDİ...

AĞLADIĞIM İÇİN ÖZÜR DİLERİM...
ÖZÜR DİLEMEN GEREKSİZ... HERKES AĞLAYABİLİR. BU ÇOK DOĞAL!..
ŞİMDİ BANA SIKINTININ SEBEBİNİ ANLATACAK MISIN?
ŞEY... DENERİM, FANTOM AMCA...
REKS YİNE DE KARARSIZDI VE BİR TÜRLÜ KONUŞMAYA CESARET EDEMİYORDU...
BİR ŞEY ONU ÇOK ÜZMÜŞ OLMALI... EN İYİSİ KENDİ HALİNE BIRAKMAK...
FANTOM AMCA...
FALK & BARRY 1/30
EVET?
ŞEY...
?!
...DİYECEKTİM Kİ... BEN KİMİM?.

SONUNDA, REKS İÇİNİ KEMİREN ŞEYİ AÇIKLAMIŞTI...
KİMİM BEN FANTOM AMCA?
BUNU DAHA ÖNCE DE SÖYLEMİŞTİM, ADIN REKS KİNG!..
BU GERÇEK ADIM DEĞİL... KİM OLDUĞUMU BİLMİYORSUN...
FALK & BARRY 2/1
© 1982 King Features Syndicate, Inc. World rights reserved.
DİANA'YI, HELOİSE VE KİT'LE KONUŞURKEN YÜZLERCE DEFA DİNLEDİM...
HER SEFERİNDE DE AYNI DUYGUYA KAPILDIM... BENİM ANNEM VE BABAM YOK... ONLARI HİÇ TANIMIYORUM...
ANNECİĞİM... ANNECİĞİM...
BABANIZ AZ SONRA GELECEK...
“KENDİMİ DÜNYADA YAPAYALNIZ KALMIŞ GİBİ HİSSEDİYORDUM..”
BABAM NEREDE?
BİRAZ İŞİ VAR... YAKINDA DÖNER...
REKS!
“SONUNDA KAÇMAYA KARAR VERDİM...”

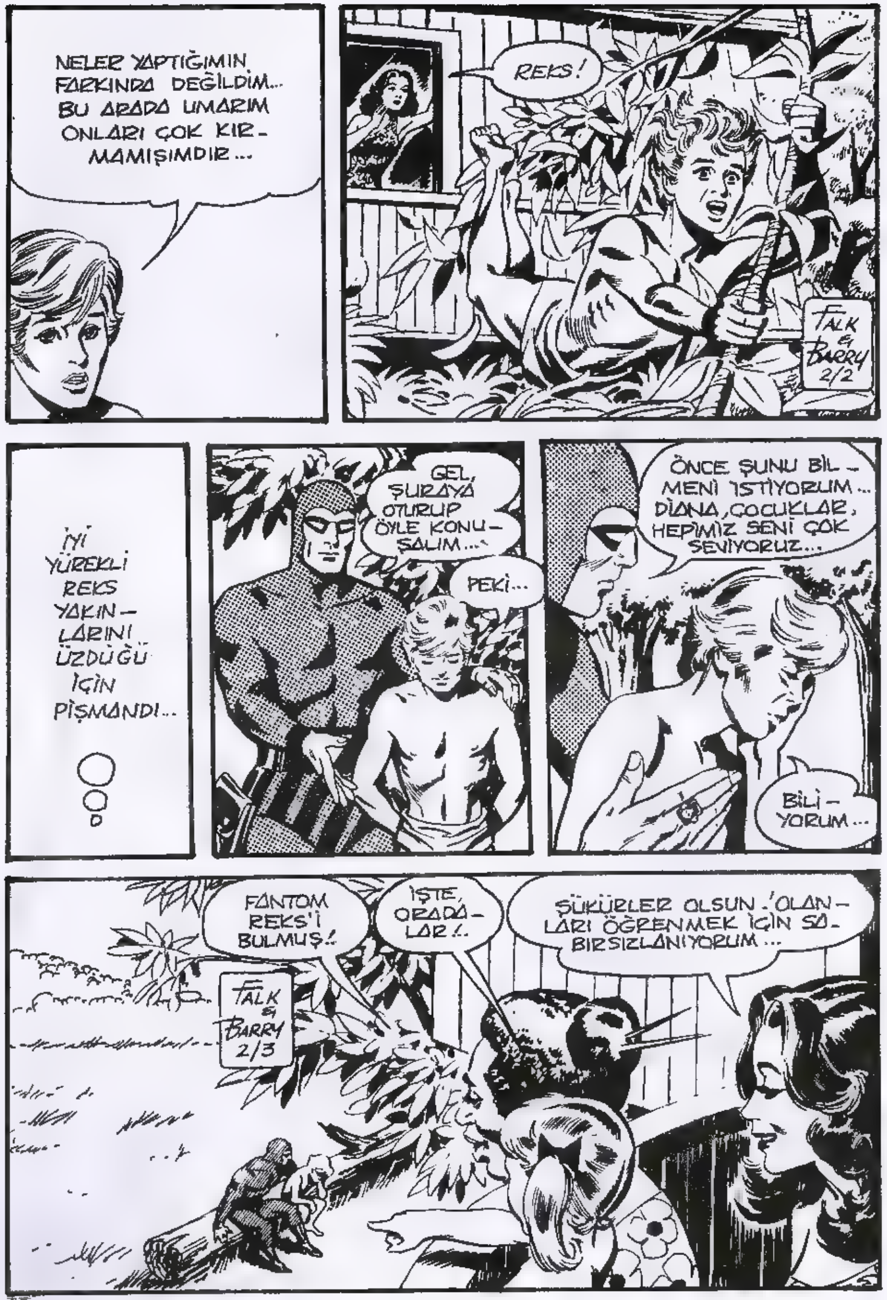
NELER YAPTIĞIMIN FARKINDA DEĞİLDİM... BU ARADA UMARIM ONLARI ÇOK KIR-MAMIŞIMDIR...
REKS!
FALK & BARRY 2/2
İYİ YÜREKLİ REKS YAKIN-LARINI ÜZDÜĞÜ İÇİN PİŞMANDI...
GEL, ŞURAYA OTURUP ÖYLE KONU-ŞALIM...
PEKİ...
ÖNCE ŞUNU BİL-MENİ İSTİYORUM... DİANA, ÇOCUKLAR, HEPİMİZ SENİ ÇOK SEVİYORUZ...
BİLİ-YORUM...
FANTOM REKS'İ BULMUŞ!
İŞTE, ORADA-LAR!
ŞÜKÜRLER OLSUN! OLAN-LARI ÖĞRENMEK İÇİN SA-BIRSIZLANIYORUM...
FALK & BARRY 2/3

AZ ÖNCE KARŞILAŞTIĞI-MIZDA NEREYE GİDİYORDUN ?
FALK & BARRY 2/4
ŞEY... AKLIMA ÇILGINCA BİR FİKİR GELMİŞTİ... KENDİ ANNEMİ VE BABAMI ARAYACAKTIM...
NELER KONUŞTUKLARINI ÇOK MERAK EDİYORUM... AMA EN İYİSİ KARIŞMAMAK... ERKEK ERKEĞE DERTLEŞSİNLER BİRAZ!..
SENİ BEBEKLİĞİNDEN BERİ KENDİ ÇOCUĞUM GİBİ BÜYÜTTÜM... BANA "AMCA" DEME-Nİ İSTEDİM...
ÇÜNKÜ BİR GÜN ÖZ BABANI BULABİLECEĞİ-MİZİ DÜŞÜNÜYOR-DUM...
BİLİ-YORUM...
FALK & BARRY 2/5

BEN KÜÇÜKKEN AMCANIN BABA DEMEK OLDUĞUNU SANIRDIM...
"AMA KİT DOĞDUKTAN SONRA... SİZİ BİRLİKTE GÖRÜNCE HER ŞEYİ ANLADIM..."
BA... BA...
"BENİ NASIL BULDUĞUNU BİR KERE ANLATMIŞTIN..."
GARİP BİR ÖYKÜYDÜ...
??!!
"... SANKİ BAŞKA BİRİSİYLE İLGİLİYDİ..."
BİZİ YEMEĞE BEKLİYORLAR. KARNIM ÇOK ACIKTI. EMİNİM SENİN DE ÖYLEDİR...
YEMEKTEN SONRA OTURUP SANA BİLDİĞİM HER ŞEYİ ANLATACAĞIM...
FALK & BARRY 2/6

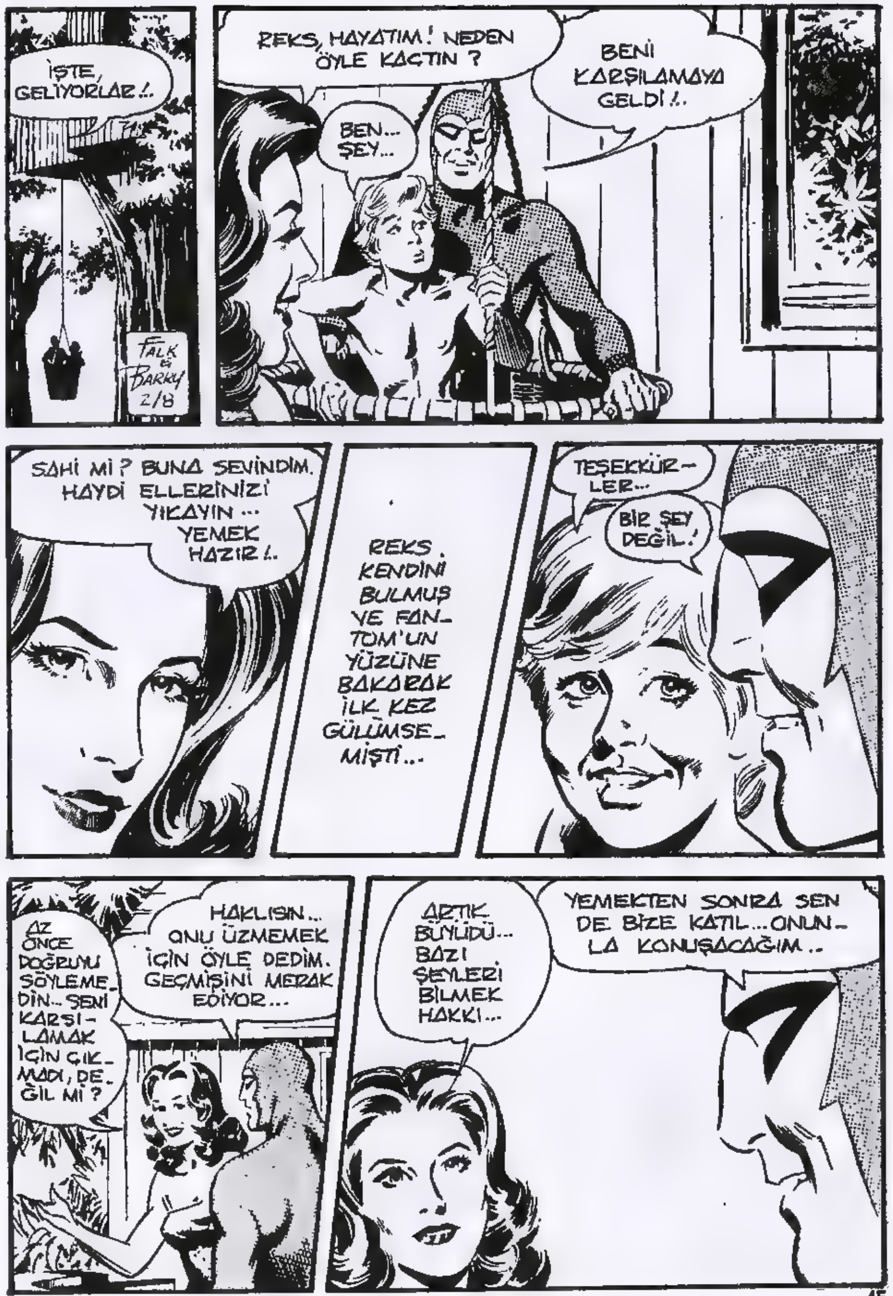
İŞTE, GELİYORLAR!..
FALK & BARRY 2/8
REKS, HAYATIM! NEDEN ÖYLE KAÇTIN?
BEN... ŞEY...
BENİ KARŞILAMAYA GELDİ!..
SAHİ Mİ? BUNA SEVİNDİM. HAYDİ ELLERİNİZİ YIKAYIN... YEMEK HAZIR!..
REKS, KENDİNİ BULMUŞ VE FANTOM'UN YÜZÜNE BAKARAK İLK KEZ GÜLÜMSEMİŞTİ...
TEŞEKKÜRLER...
BİR ŞEY DEĞİL!
AZ ÖNCE DOĞRUYU SÖYLEMEDİN... SENİ KARŞILAMAK İÇİN ÇIKMADI, DEĞİL Mİ?
HAKLISIN... ONU ÜZMEMEK İÇİN ÖYLE DEDİM. GEÇMİŞİNİ MERAK EDİYOR...
ARTIK BÜYÜDÜ... BAZI ŞEYLERİ BİLMEK HAKKI...
YEMEKTEN SONRA SEN DE BİZE KATIL... ONUNLA KONUŞACAĞIM...

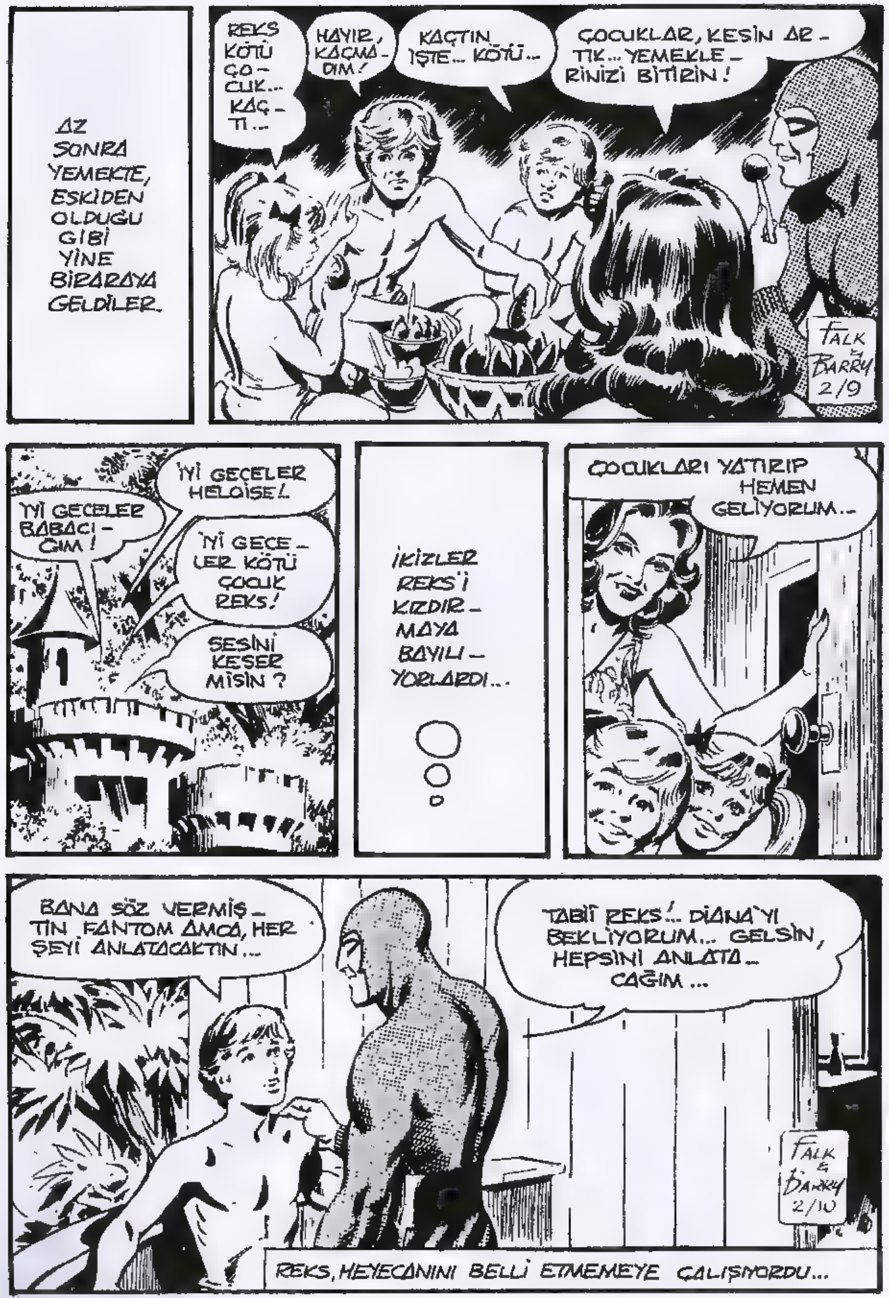
AZ SONRA YEMEKTE, ESKİDEN OLDUĞU GİBİ YİNE BİRARAYA GELDİLER.
REKS KÖTÜ ÇOCUK... KAÇTI...
HAYIR, KAÇMADIM!
KAÇTIN İŞTE... KÖTÜ...
ÇOCUKLAR, KESİN ARTIK... YEMEKLERİNİZİ BİTİRİN!
FALK & BARRY 2/9
İYİ GECELER BABACIĞIM!
İYİ GECELER HELOISE!
İYİ GECELER KÖTÜ ÇOCUK REKS!
SESİNİ KESER MİSİN?
İKİZLER REKS'İ KIZDIRMAYA BAYILIYORLARDI...
ÇOCUKLARI YATIRIP HEMEN GELİYORUM...
BANA SÖZ VERMİŞTİN FANTOM AMCA, HER ŞEYİ ANLATACAKTIN...
TABİİ REKS!.. DİANA'YI BEKLİYORUM... GELSİN, HEPSİNİ ANLATACAĞIM...
FALK & BARRY 2/10
REKS, HEYECANINI BELLİ ETMEMEYE ÇALIŞIYORDU...

SAKINCASI YOKSA SİZİ DİNLEYEBİLİR MİYİM?
ELBETTE, DİANA...
DAHA ÖNCE GEÇMİŞİNLE İLGİLİ BAZI ŞEYLER ANLATMIŞTIM... UNUTMUŞ OLMALISIN...
SENİNLE İLGİLİ BİLDİKLERİM ORMAN HALKININ ANLATTIKLARI, ESKİ BİR ANI DEFTERİNDE YAZILANLAR VE KENDİ GÖRDÜKLERİMDEN İBARET.. OLDUKÇA ESRARENGİZ...
NASIL?
EN İYİSİ SÖZE, MORİLERİN SENİ NASIL BULDUĞUNDAN BAŞLAYALIM.
?!
?!
FALK & BARRY 2/11
MORİLİ BALIKÇILAR BİR GÜN AVLANMAK İÇİN NEHİRDE DOLAŞIYORLARMIŞ...
YOKSA... AMAN TANRIM...
SÖZÜNÜ KESME REKS!
" BİRDEN ŞURA YÜZEN LASTİK BİR BOT GÖRMÜŞLER... "

BOTUN ÜZERİNDE ÜZERİ ÖRTÜLÜ BİR SEPET, SEPETİN İÇİNDE DE SAĞLIKLI BİR BEBEK VAR.. MIŞ... YANİ SEN!
FALK & BARRY 2/12
!
MORİLER SENİ BİRKAÇ GÜN YANLA-RINDA ALIKOY-MUŞLAR...
"LASTİK BOTUN NEREDEN GELDİĞİNİ BULMAK İÇİN EPEY DOLAŞ-MIŞLAR..."
NE BUL-MUŞLAR?
????
"HİÇBİR ŞEY... SONRA SENİ NE YAPACAKLA-RINI DÜŞÜNME-YE BAŞ-LAMIŞLAR..."

UZUN TARTIŞMALARDAN SONRA BİR KARARA VARMIŞLAR..
"ORMANDA YAŞLI BİR MİSYONER ÇİFT YAŞIYORMUŞ..."
?!
?!
FALK & BARRY 2/15
"SENİ BU İYİ KALPLİ İNSANLARIN KAPISINA BULDUKLARI ŞEKİLDE, SEPET İÇİNDE BIRAKMIŞLAR
Bugün kapımızda şipşirin bir oğlan bebek bulduk...

... Ama ona nasıl bakacağımızı bilmiyoruz .. Bizler bu iş için yaşlı sayılırız ...
AİLESİNİ BULMAK ZORUNDAYIZ...
EVET.. HAKLISIN, SEVGİLİM..!
FALK & BARRY 2/16
AMA SENİ O KADAR ÇOK SEVMİŞLER Kİ...
"... KENTE GİDİP AİLENİ ARAŞTIRMA İŞİNİ HEP ERTELEMİŞLER. SENDEN AYRILMAYI HİÇ İSTEMİYORLARMIŞ..."
ÇOK TATLI BİR ÇOCUK. KEŞKE HEP BURADA KALSA...
ONU BEN DE ÇOK ÖZLEYECEĞİM... AMA YİNE DE AİLESİNİ BULMALIYIZ...
A-GU-GU.. A-GU-GU..
"AMA HAREKETE GEÇMEK İÇİN GEÇ KALMIŞLAR..."
UHHH...
!
A-GU-GU.. A-GU-GU...
FALK & BARRY 2/17
"MİSYONERİN KARISI BİR GÜN ANİDEN HASTALANMIŞ..."

YAŞLI ADAM BİR SÜRE HASTA KARISINA BAKMAYA ÇALIŞMIŞ..
BİRAZ İÇ...
İSTEMİYORUM...
FALK & BARRY 2/18
OH...
A-GU-GU A-GU-GU..
"FAKAT DAHA SONRA O DA KARISI GİBİ ÖLDÜRÜCÜ VEBAYA YAKALANMIŞ..."
SONRADAN BULUNAN GÜNLÜĞE GÖRE YAŞLI KARI KOCA BİRKAÇ SAAT ARAYLA ÖLMÜŞLER.
!
"MUCİZE KABİLİNDEN VEBA MİKROBU SANA BULAŞMAMIŞ..."
A-GU-GU A-GU-GU..!

"ORMANDA KÖTÜ HABER ÇABUK YAYILIR..."
A-GU-GU...A-GU-GU...
FALK & BARRY 2/19
O GÜN WAMBESİ-LER'İN DÜZENLEDİĞİ BİR AV PARTİSİNE KATILMIŞTIM...
!!
?
FALK & BARRY 2/20
"ORMANDA İLERLERKEN YERLİLERDEN BİRİNİN DİKKATİNİ ÇEKEN BİR ŞEY OLDU. YAŞLI MİSYONERİN EVİ LEOPAR VE AKBABA-LARIN KUŞATMASI ALTINDAYDI SANKİ..."
BU HAYVANLARIN BULUNDUĞU YERDE MUTLAKA YA HASTA, YA DA ÖLMÜŞ BİRİ VAR DEMEKTİR...
FALK & BARRY 2/22

"HEMEN SİLAHIMI ÇEKİP HAVAYA BİRKAÇ EL ATEŞ ETTİM..."
"...SİLAH SESİNİ DUYUNCA ÜRKEN AKBABALAR HEMEN ORADAN UZAKLAŞTILAR..."
"LEOPARI ÖLDÜRMEK İSTEMEZDİM, AMA MECBURDUM..."
İKİSİ DE ÖLMÜŞ.. BİR-İKİ GÜN ÖNCE...
!!
A-GU-GU A-GU-GU
FALK & BARRY 2/23
"O SIRADA GÖZÜME SEN İLİŞTİN..."
AMA BU KÜÇÜK YAŞIYOR...
A-GU-GU... A-GU-GU...
BENDEN HİÇ KORK-MADIN... GÜLÜYORDUN...
SAHİ Mİ FANTOM AMCA?

"BÖYLECE YAŞLI ÇİFTİ GÖMDÜK..."
TANRI GÜNAHLARINI BAĞIŞLASIN!
"EVDE BULDUĞUM GÜNLÜKTE SENİNLE İLGİLİ YAZILAR VARDI..."
FALK & BARRY 2/24
DAHA SONRA MORİLİ BALIKÇILARLA KONUŞTUM. SENİ LASTİK BOTTA NASIL BULDUKLARINI ANLATILAR, REKS...
BEBEĞİ BUNA KİM KOYMUŞ OLABİLİR ? VE NEDEN ?
?
SENİ ALIP ORMANIN DERİNLİKLERİNE GÖTÜRDÜM..
FANTOM!
"ORAYA İLK GELİŞİN BÖYLE OLDU. PİGMELER BİZİ SEVİNÇLE KARŞILADILAR..."
"BENİM KENDİME BİR VARİS BULDUĞUMU SANMIŞLARDI AMA SONRA GERÇEĞİ ÖĞRENDİLER..."

DEMEK SENİN ÇOCUĞUN DEĞİL, ÖLÜMSÜZ RUH ?
HAYIR... ANNESİ BEBEĞİ ARIYORDUR... ONU BULUP BEBEĞİ TESLİM ETMELİYİZ.
A-GU.. A-GU..
FALK & BARRY 2/25
KRALLARA YARAŞIR BİR TAŞ!.
"BOYNUNDA YILDIZ BİÇİMİNDE KOCA BİR ELMAS VARDI..."
ONA NE İSİM VERECEKSİN ?
GERÇEK ADINI ÖĞRENENE KADAR ADI REKS KİNG OLACAK...
AGU!.
İKİSİ DE "KRAL" DEMEK... TAM SANA GÖRE!.
İŞTE ADINI 'REKS KİNG' TAKMAMIN NEDENİ...
TEŞEKKÜR EDERİM, FANTOM AMCA!.
FALK & BARRY 2/26

ALBAY, BÜTÜN GAZETE VE RADYO BÜLTENLERİNİ GÖZDEN GEÇİRİN. KAYIP BİR BEBEKLE İLGİLİ HERHANGİ BİR HABER VAR MI, BAKIN! OĞLAN, ÜÇ AYLIK...
FALK & BARRY 2/27
"AİLENİN BULUNMASI İÇİN ORMAN KARAKOLUNU GÖREVLENDİRDİM..."
AYRICA KIYIDAN YÜZ MİLLİK ALAN İÇİNDE BATAN GEMİ OLUP OLMADIĞINI ARAŞTIRIN... TAMAM!..
HMM... BİR BEBEK HA! ÇOK GARİP!..
BÖYLECE ANNEN İLE BABANIN BULUNMASI İÇİN YOĞUN ÇALIŞMALAR YAPILDI...
ONLARI BULABİLDİLER Mİ?
ORMAN KARAKOLU TÜM ÜLKEYİ ARADI... NEREDEN GELDİĞİNİ BULMAYA ÇALIŞTIK...
BÜTÜN GAZETE VE RADYO HABERLERİNİ TARADIM. KAYIP ÇOCUKLA İLGİLİ HİÇBİR KAYIT YOK..
ZATEN ÜMİDİM YOKTU... YİNE DE TEŞEKKÜRLER ALBAY WOROBU!..

O SIRALARDA HİÇBİR GEMİ KAZASI DA OLMAMIŞTI...
YAA? PEKİ NEREDEN GELDİM ÖYLEYSE? GÖKTEN Mİ İNDİM?
FALK & BARRY 3/1
BUNUN ÜZERİNE SENİ BULDUĞUM YAŞLI MİSYONERİN EVİNE GİDİP HER YERİ ARADIM REKS!
..AMA SANA AİT EN UFAK BİR ŞEY BİLE YOKTU!..
FALK & BARRY 3/2
"DAHA SONRA MORİLER SENİ BULDUKLARI YERİ GÖSTERDİLER..."
"BURASI KIYIDAN OLDUKÇA UZAK BİR YERDİ..."
"LASTİK BOTU SÖNDÜRÜP SUYA ATMIŞLARDI. ONU BULUP ÇIKARDIM. BU BELKİ BİR DELİL OLABİLİRDİ..."

ÜSTÜNDE NE BİR İSİM, NE DE BİR İŞARET VAR...
FALK & BARRY 3/3
"OYSA GENELLİKLE BU GİBİ BOTLARDA AİT OLDUĞU GEMİNİN ADI YAZILI OLUR..."
SENİ O BOTA KİM KOYDUYSA, KİMLİĞİNİN GİZLİ KALMASINI İSTİYORDU HERHALDE...
AMA NEDEN?
İŞTE ESRARENGİZ OLAN DA BU, REKS!
PEKİ, YA BOYNUNDAKİ ELMAS MADALYON NE OLDU?..
DÜNYADAKİ BÜTÜN ÜNLÜ KUYUMCULARA YILDIZ ELMASIN FOTOĞRAFINI GÖNDERDİK...
FALK & BARRY 3/4
"MADALYONU YAPAN KUYUMCU, ONU KİMİN ISMARLADIĞINI BİLİYOR OLABİLİRDİ..."
"BÜYÜK BİR UMUTLA GELECEK HABERİ BEKLEMEYE BAŞLADIM..."

NE YAZIK Kİ SONUÇ UMDUĞUM GİBİ ÇIKMADI...
ÇÜNKÜ MADALYON ANTİKAYDI VE 500 YIL ÖNCE YAPILMIŞTI..
SENİN GERÇEK KİMLİĞİNİ ÖĞRENMEK İÇİN ELİMİZDEN GELENİ YAPTIK AMA BAŞARAMADIK, REKS.
BÜTÜN BUNLAR NE ANLAMA GELİYOR?..
ELİMİZDEKİ KIRIK DÖKÜK BİLGİLERDEN VE ELMAS MADALYONDAN ANLADIĞIMIZ KADARIYLA ÇOK ÖNEMLİ BİRİSİ SENDEN KURTULMAK İSTEMİŞ...
"...VE BU ÖNEMLİ KİŞİ ÇOK ACIMASIZCA BİR EMİR VERMİŞ.."
!
ONU DENİZE ATIN..!
"ÖTE YANDAN BAŞKA BİRİ DE SENİ KORUMAYA ÇALIŞMIŞ..."
FALK & BARRY 3/5

AMA BÜTÜN BUNLAR SADECE BİRER VARSAYIM. KİMBİLİR BELKİ GERÇEK, DÜŞÜNDÜĞÜMÜZDEN ÇOK FARKLIDIR...
ARTIK HİÇ ÖNEMİ YOK, FANTOM AMCA!..
KİM OLDUKLARI UMURUMDA DEĞİL... ONLAR BENİ İSTEMEDİLER, BEN DE ONLARI İSTEMİYORUM!..
BÖYLE BİR KARARA VARMAK REKS İÇİN HİÇ DE ZOR OLMAMIŞTI...
BENİM EVİM BURASI... AİLEM DE SİZLERSİNİZ...
FALK & BARRY 3/6
ERTESİ GÜN...
FAN-TOM FAN-TOM
...KIZILMASKE İLE REKS ORMANIN DERİNLİKLERİNDEKİ KAFATASI MAĞARASINA GİTTİLER...
ELMAS MADALYONU SANA GÖSTERMEK İSTİYORUM, REKS... ONU BURADA SAKLIYORUM!..
FALK & BARRY 3/8

VAY CANINA! NE KADAR DA BÜYÜKMÜŞ! BEBEKLER BÖYLE ŞEYLER TAKAR MI?
HAYIR... PEK TAKMAZLAR!..
DEĞERLİ ELMAS, KÜÇÜK HAZİNE ODASINDA KORUNUYORDU...
SENİ BOTA KİM BIRAKTIYSA, BUNUNLA BİR MESAJ İLETMEK İSTEMİŞ..
ÜFF! MÜTHİŞ BİR ŞEY, DEĞİL Mİ?
UMARIM ONLARI HİÇ BULAMAYIZ, FANTOM AMCA... GÜNKÜ SİZLERDEN AYRILMAK İSTEMİYORUM...
BUNU SONRA DÜŞÜNÜRÜZ. HAYDİ ŞİMDİ GİDİP MORİLİ DOSTLARIMIZI ZİYARET EDELİM.
??
FALK & BARRY 3/9

SANA DAHA ÖNCE SÖYLEMİŞ MİYDİM REKS? MORİLERİN BELLEKLERİ ÇOK GÜÇLÜDÜR..
FAN-TOM! REKS!
?
SELAM, DOSTLARIM.. REKS'İ BEBEKKEN SİZ BULMUŞTUNUZ HATIRLIYOR MUSUNUZ?
SİZE BU KONUDA BİR ŞEY SORACAĞIM!
EVET!
SENİ DİNLİYORUZ, ÖLÜMSÜZ RUH!..
FALK & BARRY 3/10
ONU BİR SAL İÇİNDE BULDUĞUNUZDA...
... BAZILARINIZ DENİZDE AVLANIYORDU. O GÜN ÇEVREDEN GEÇEN GEMİLERİ HATIRLIYOR MUSUNUZ?
FALK & BARRY 3/11
1982 King Features Syndicate ... World rights reserved

BZZZ BZZ BZZ
ÇOK ZAMAN OLDU, AMA DÜNMÜŞ GİBİ HER ŞEYİ HATIRLIYORUZ..
?!
BEBEĞİ BULDUĞUMUZ GÜN BİR SÜRÜ BÜYÜK GEMİ GEÇTİ..
" BUNLARIN ÇOĞUNU DAHA ÖNCE DE GÖRMÜŞTÜK..."
" ... YALNIZ İÇLERİNDEN BİR TANESİ YENİYDİ... ONU HİÇ UNUTMADIK.."
" BİR ARA BU GÜZEL GEMİYİ YAKINDAN İZLEMEK İÇİN YAKLAŞTIK..."

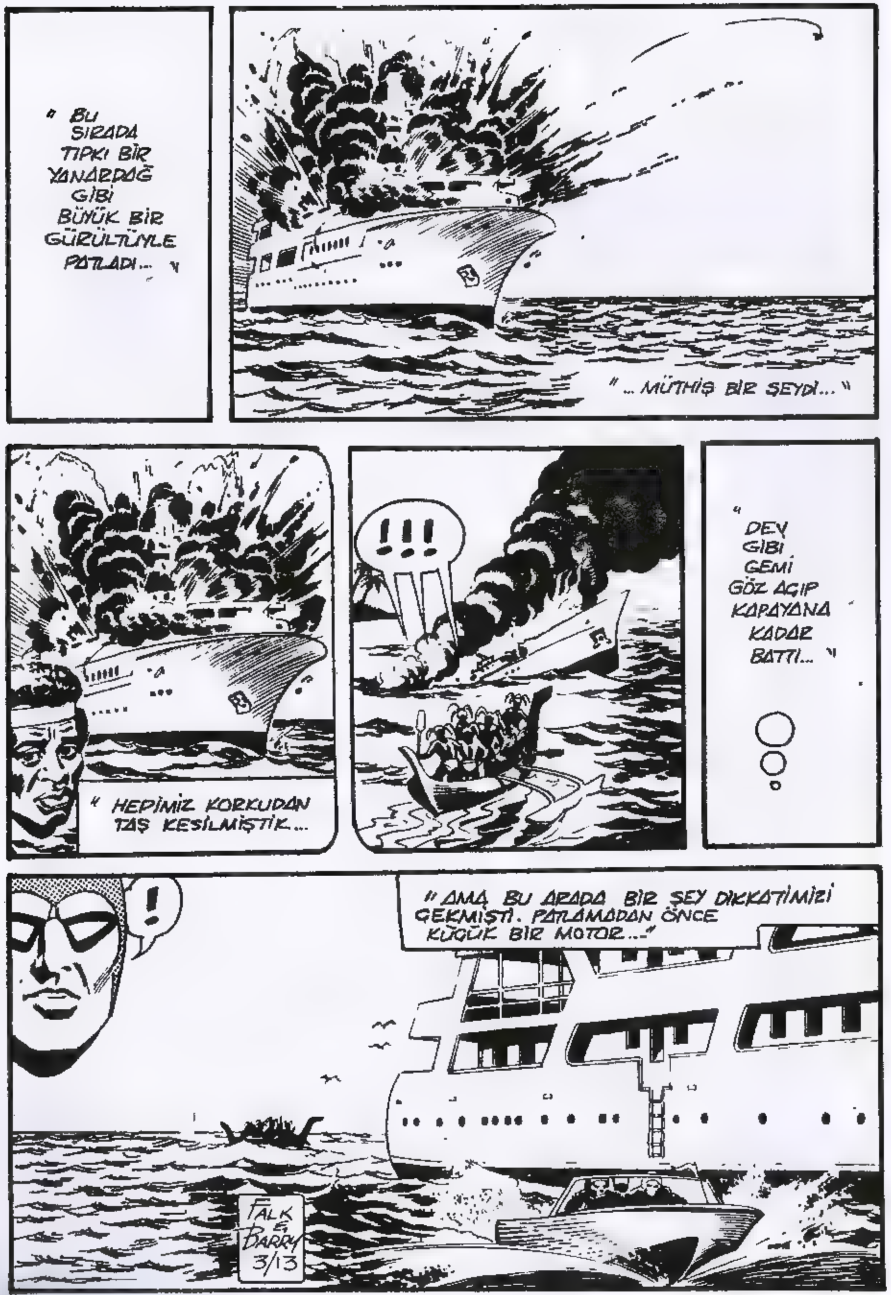
" BU SIRADA TIPKI BİR YANARDAĞ GİBİ BÜYÜK BİR GÜRÜLTÜYLE PATLADI... "
" ... MÜTHİŞ BİR ŞEYDİ... "
" HEPİMİZ KORKUDAN TAŞ KESİLMİŞTİK...
!!!
" DEV GİBİ GEMİ GÖZ AÇIP KAPAYANA KADAR BATTI... "
!
" AMA BU ARADA BİR ŞEY DİKKATİMİZİ ÇEKMİŞTİ. PATLAMADAN ÖNCE KÜÇÜK BİR MOTOR..."
FALK & BARRY 3/13

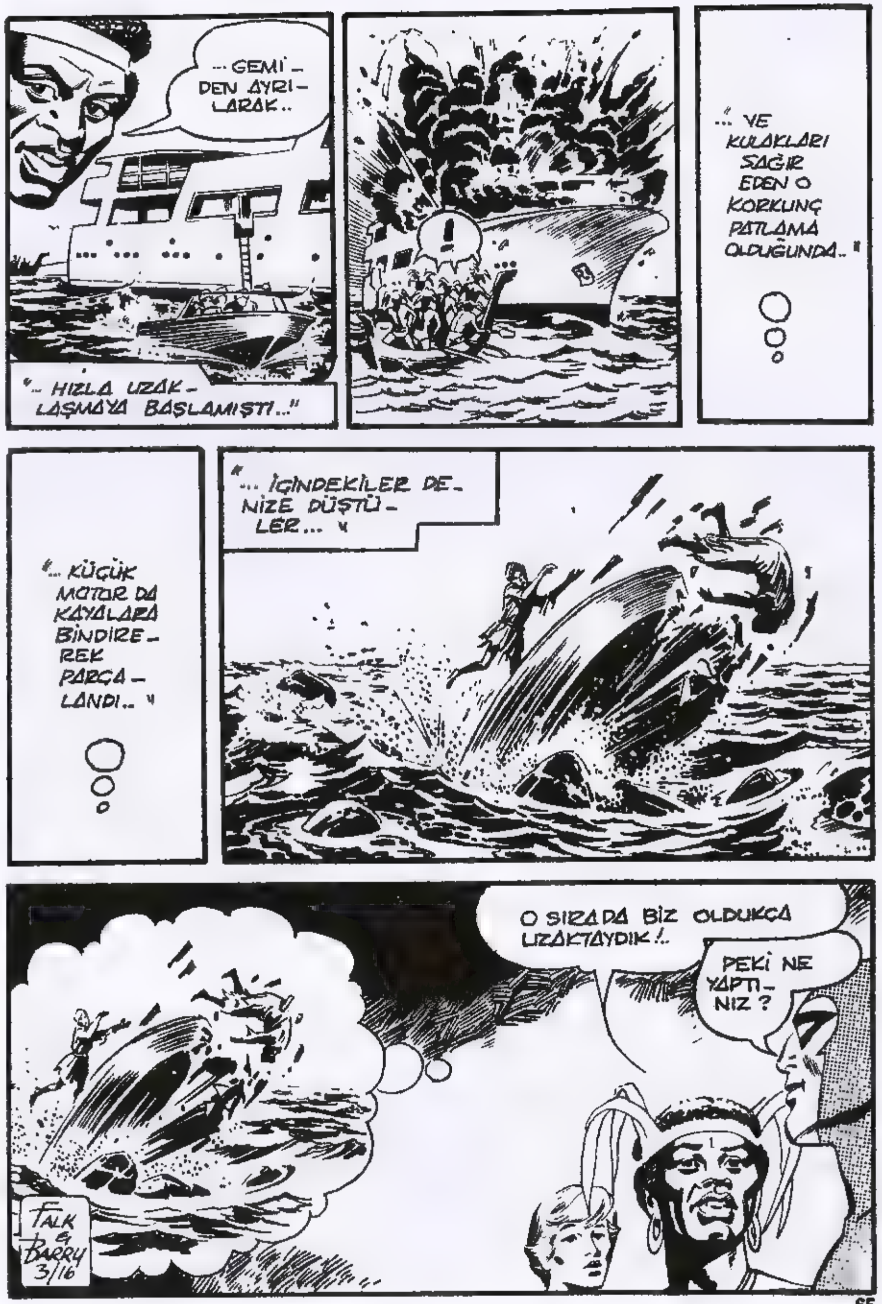
...GEMİ-DEN AYRI-LARAK..
"... HIZLA UZAK-LAŞMAYA BAŞLAMIŞTI..."
!
"... VE KULAKLARI SAĞIR EDEN O KORKUNÇ PATLAMA OLDUĞUNDA.. "
"... KÜÇÜK MOTOR DA KAYALARA BİNDİRE-REK PARÇA-LANDI.. "
"... İÇİNDEKİLER DE-NİZE DÜŞTÜ-LER... "
O SIRADA BİZ OLDUKÇA UZAKTAYDIK!..
PEKİ NE YAPTI-NIZ ?
FALK & BARRY 3/16

" KÖPEKBALIKLARINA YEM OLMADAN ONLARI KURTARMAK İSTEDİK... "
" FAKAT ORAYA VARDIĞIMIZDA HEPSİ YOK OLMUŞTU... "
KÜÇÜK MOTOR İŞTE ŞURADA BATTI...
BUNLARI O ZAMAN, YANİ ON İKİ YIL ÖNCE BİLSEYDİM BELKİ GEÇMİŞİNLE İLGİLİ BİR İPUCU BULABİLİRDİK, REKS!.
!
HERHANGİ BİR İZ KALMIŞ OLMASI ÇOK ŞÜPHELİ.. YİNE DE VAKTİNİZ OLURSA ORAYI BİR ARAYIN!
NASIL İSTERSEN, ÖLÜMSÜZ RUH!.
?
FALK & BARRY 3/17

BZZ,, BZZ,, BZZ,,
O BEBEĞİN... YANİ BENİM... GEMİ HAVAYA UÇMADAN ÖNCE DENİZE BIRAKILDIĞIMI MI DÜŞÜNÜYORSUN ?
OLABİLİR, REKS!
FALK & BARRY 3/18
ARTIK ORADA YAPACAK BAŞKA BİR ŞEY YOKTU... KAHRAMANA BİNİP YOLA KOYULDULAR...
TIPKI DEDEKTİF HİKÂYELERİNDEKİ GİBİ DESENE!.
EVET... ÖYLE!.
FANTOM!
O OLAYLA İLGİLİ BİR ŞEY DAHA HATIRLADIK...
DENİZDEN GELEN YAŞLI KADINI...
?!
REKS'İ BULDUĞUMUZ GÜN...
...BİZİM KÖYDEN İKİ BALIKÇI... KIYIDA YAŞLI BİR KADIN BULMUŞLAR...
?

"DALGALAR ONU SAHİLE SÜRÜKLEMİŞ..."
ZAVALLI ÖLMEK ÜZEREYDİ... ONU Dr. AXEL'E GÖTÜRDÜK..!
!
"AMA BU ÇOK ZAMAN ÖNCEYDİ. MUTLAKA ÖLMÜŞTÜR..."
YANİ SİZ REKS'İ BULDUĞUNUZ SIRADA, ARKADAŞLARINIZ DA O KADINI MI BULMUŞ ?
EVET... BİLİYORSUN BİZİM HAFIZAMIZ ÇOK KUVVETLİDİR, ÖLÜMSÜZ RUH..!..
... VE DAHA SONRA ONU Dr. AXEL'İN HASTANESİNE GÖTÜRDÜNÜZ...
DOĞRU... ON İKİ YIL OLDU, AMA BUGÜN GİBİ HATIRLIYORUZ...
KEŞKE BENİM DE HABERİM OLSAYDI! BUNU BANA NEDEN O ZAMAN SÖYLEMEDİNİZ ?
UNUTTUK..!.
BELKİ DE BU YENİ BİR İPUCU OLABİLİRDİ...

KIZILMASKE HİÇ VAKİT KAYBETMEDEN ORMAN HASTANESİNE GİTTİ...
Dr. AXEL, BU REKS... BENİM MANEVİ OĞLUM!
NASILSIN REKS? BİLİYOR MUSUN BEN FANTOM'UN DOĞUMUNDA BULUNMUŞTUM!..
SAHİ Mİ? NE KADAR İLGİNÇ!..
FALK & BARRY 3/22
DR. AXEL
ORMAN HASTANE
Dr. AXEL! 12 YIL ÖNCE MORİLİ BALIKÇILAR SAHİLDE YAŞLI BİR KADIN BULUP SİZE GETİRMİŞLER..
HATIRLIYORUM. ÇOK ACIKLI BİR ÖYKÜDÜR...
O KADIN ÖLDÜ MÜ ?
HAYIR YAŞIYOR... HÂLÂ BURADA..
!!
PEKİ BU KADININ İSMİ NE ?
EMİN DEĞİLİM... SÜREKLİ "LİSANDRA" DEYİP DURUYOR... BİZ DE ONU BU ADLA ÇAĞIRIYORUZ...
FALK & BARRY 3/23

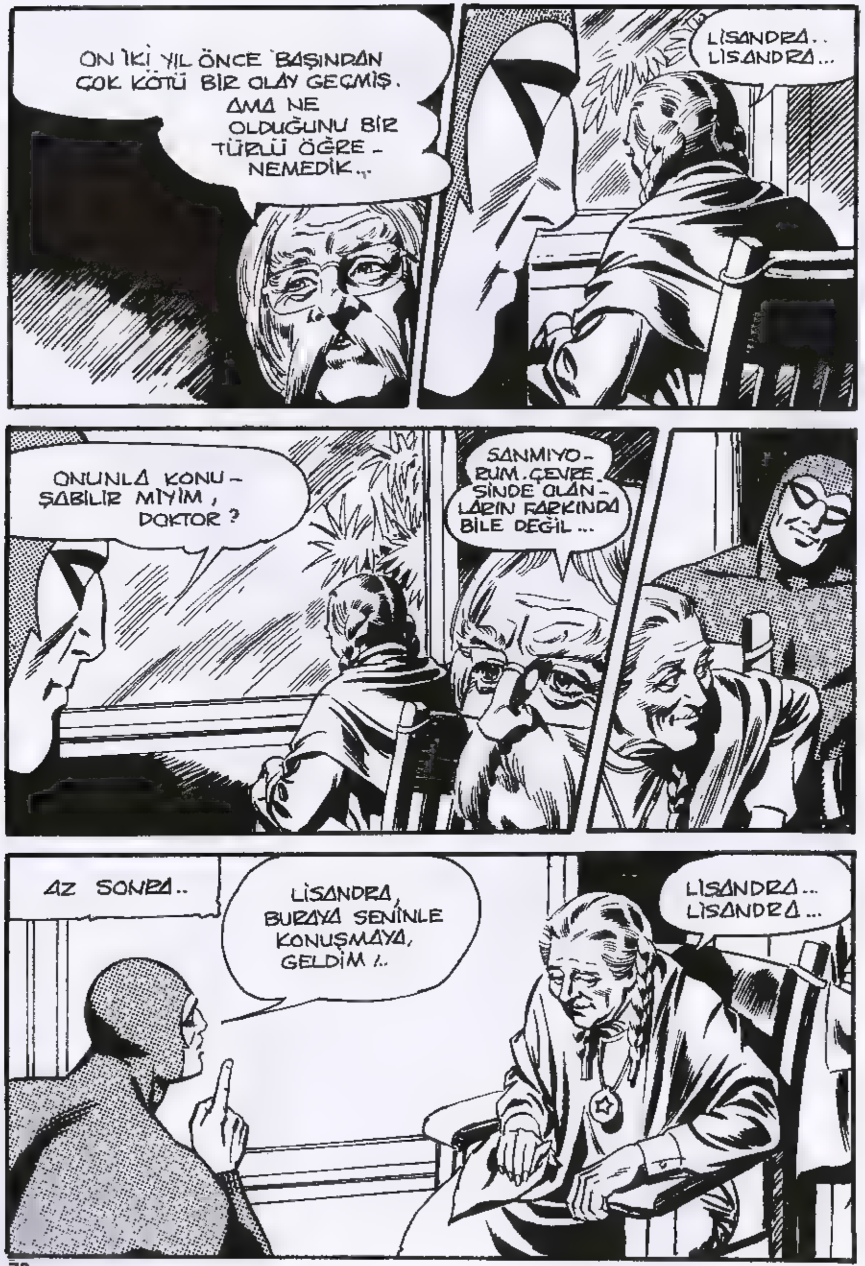
ON İKİ YIL ÖNCE BAŞINDAN ÇOK KÖTÜ BİR OLAY GEÇMİŞ. AMA NE OLDUĞUNU BİR TÜRLÜ ÖĞRE-NEMEDİK...
LİSANDRA.. LİSANDRA...
ONUNLA KONU-ŞABİLİR MİYİM, DOKTOR?
SANMIYO-RUM. ÇEVRE-SİNDE OLAN-LARIN FARKINDA BİLE DEĞİL...
AZ SONRA..
LİSANDRA, BURAYA SENİNLE KONUŞMAYA GELDİM!..
LİSANDRA... LİSANDRA...

BİR DAKİKA, DOKTOR!.
LİSANDRA...
EN İYİSİ BU İŞTEN VAZGEÇ... BAŞARACAĞINI SANMIYORUM...
FALK & BARRY 3/25
LİSANDRA, BİR BOTUN ÜSTÜNDE, BOYNUNDA BU TAŞ ASILI BEBEĞİ HATIRLIYOR MUSUN?
BEBEK!..
YAŞLI KADIN BU KELİME-DEN SONRA BİRDEN KENDİNDEN GEÇTİ...
UHHH...
DOKTOR AXEL!..
MÜTHİŞ BİR ŞEY BU! İLK KEZ SÖYLENENLERİ AN-LADI... AH, İŞTE KEN-DİNE GELİ-YOR!..
LİSANDRA, HATIRLADIĞIN BU BEBEK ŞİMDİ YAŞIYOR!..

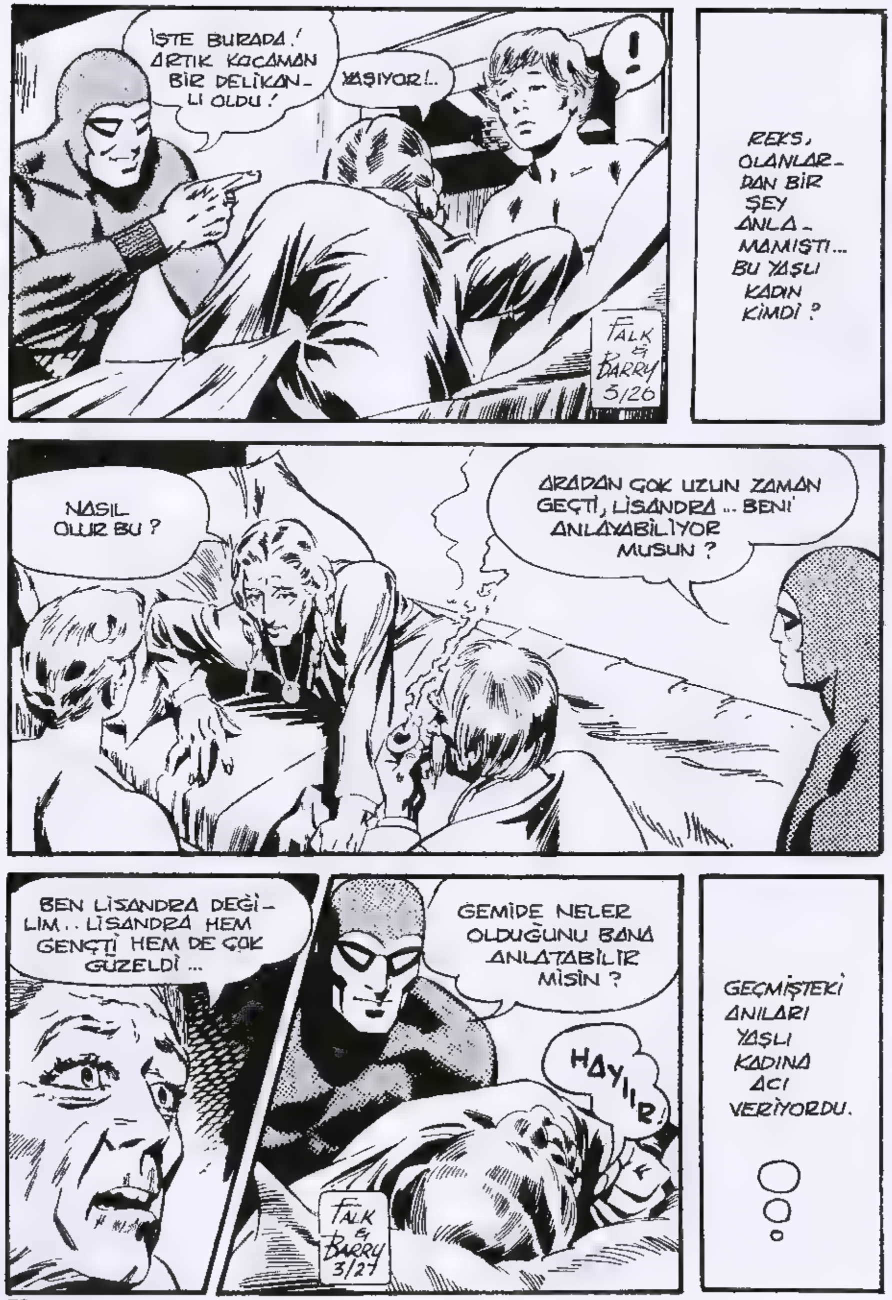
İŞTE BURADA! ARTIK KOCAMAN BİR DELİKANLI OLDU!
YAŞIYOR!..
!
REKS, OLANLARDAN BİR ŞEY ANLAMAMIŞTI... BU YAŞLI KADIN KİMDİ?
FALK & BARRY 3/26
NASIL OLUR BU?
ARADAN ÇOK UZUN ZAMAN GEÇTİ, LİSANDRA.. BENİ ANLAYABİLİYOR MUSUN?
BEN LİSANDRA DEĞİLİM.. LİSANDRA HEM GENÇTİ HEM DE ÇOK GÜZELDİ...
GEMİDE NELER OLDUĞUNU BANA ANLATABİLİR MİSİN?
HAYIIR
GEÇMİŞTEKİ ANILARI YAŞLI KADINA ACI VERİYORDU.
FALK & BARRY 3/27

LÜTFEN! HER ŞEYİ BİLMEK ZORUNDAYIZ..
!
HAYIR... ÇOK KORKUNÇTU...
VAZGEÇSEM Mİ OLACAK GALİBA!.
HAYIR, DEVAM ET. YILLARDAN BERİ İLK DEFA KONUŞUYOR...
BAKIN BAYAN... BU DELİKANLI ON İKİ YIL ÖNCE KÜÇÜCÜK BİR BEBEKTİ.. ŞİMDİ BÜYÜDÜ... ANLIYORSUNUZ DEĞİL Mİ?
ŞEY... TABİİ... YAŞIYOR!..
FALK & BARRY 3/29
GEÇMİŞTEKİ ACI OLAYLARI HATIRLAMAK SİZİ ÜZÜYOR AMA BİLMEK ZORUNDAYIZ.
ANLIYORUM. ZATEN HİÇ UNUTMADIM.
"O GÜN, BEBEĞİN SÜTÜNÜ ISITMIŞ, KAMARAMA DÖNÜYORDUM."
FALK & BARRY 3/30

!
!!
" İÇERİ GİRDİĞİMDE KARŞILAŞTIĞIM MANZARA KORKUNÇTU.. "
"...BİR ADAM ELİNDEKİ KAMAYI BEBEĞE SAPLAMAK ÜZEREYDİ."
BURADA NE İŞİNİZ VAR?
DEFOL, YOKSA SEN DE ÖLÜRSÜN!
... SAVUNMAK İÇİN ACELE KARAR VERMELİYDİM...
İMDAT!
!
BUNU SEN İSTEDİN, KADIN!
İMDAT!
!

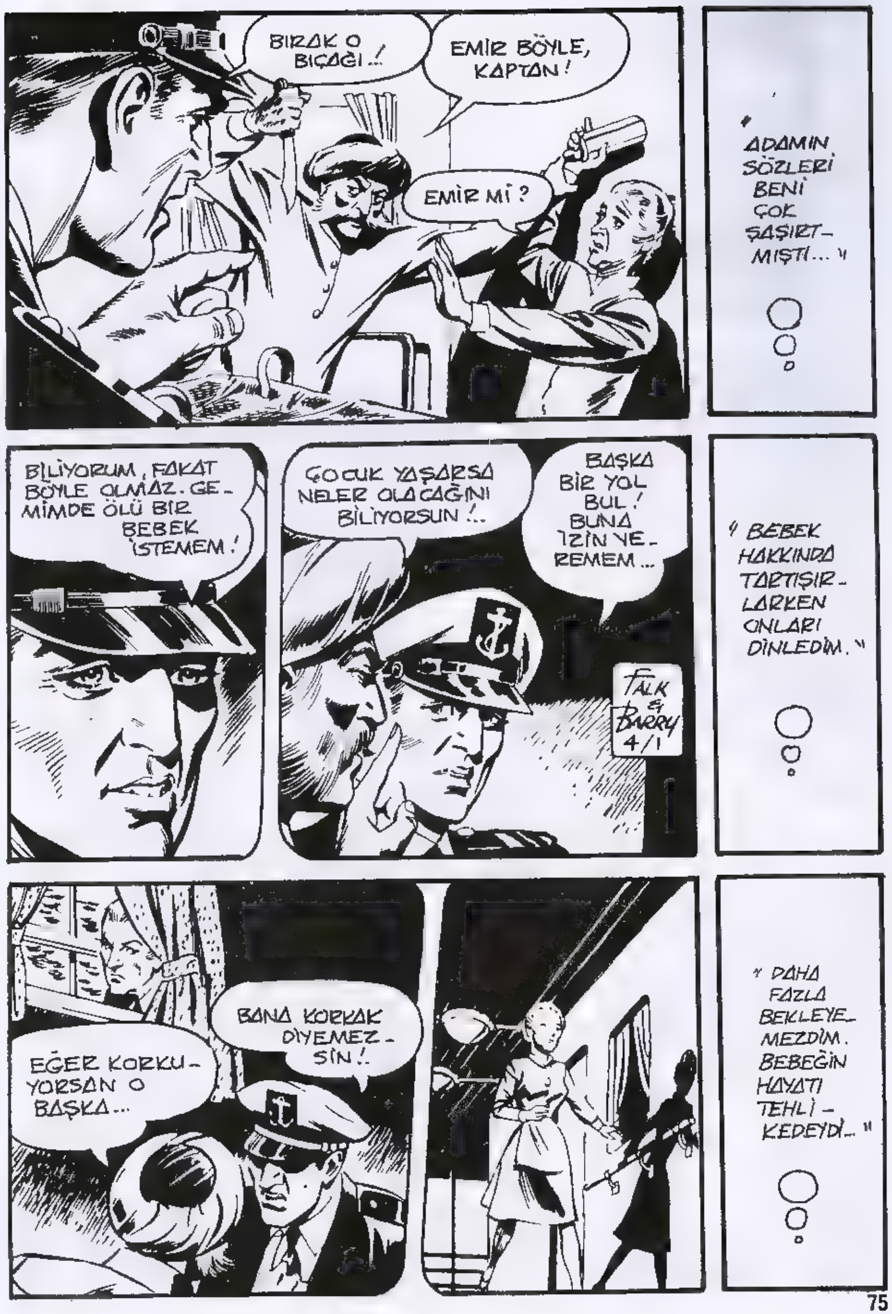
BIRAK O BIÇAĞI..!
EMİR BÖYLE, KAPTAN!
EMİR Mİ?
" ADAMIN SÖZLERİ BENİ ÇOK ŞAŞIRTMIŞTI... "
BİLİYORUM, FAKAT BÖYLE OLMAZ. GEMİMDE ÖLÜ BİR BEBEK İSTEMEM!
ÇOCUK YAŞARSA NELER OLACAĞINI BİLİYORSUN..!
BAŞKA BİR YOL BUL! BUNA İZİN VEREMEM...
FALK & BARRY 4/1
" BEBEK HAKKINDA TARTIŞIRKEN ONLARI DİNLEDİM. "
EĞER KORKUYORSAN O BAŞKA...
BANA KORKAK DİYEMEZSİN!
" DAHA FAZLA BEKLEYEMEZDİM. BEBEĞİN HAYATI TEHLİKEDEYDİ.. "

?
FALK & BARRY 4/2
LASTİK BİR BOT İNDİRİR MİSİN ? BU KAPTANIN EMRİDİR..
?
ELİMİ ÇABUK TUTMAK ZORUNDAYDIM... HER AN YAKALANABİLİRDİM...
LİSANDRA'NIN KOLYESİNİ BEBEĞİN BOYNUNA TAKTIM...
BEN DE ONUNLA GİDECEKTİM AMA GEÇ KALMIŞTIM!..
NE YAPIYORSUN ORADA?!
!
?
FALK & BARRY 4/3

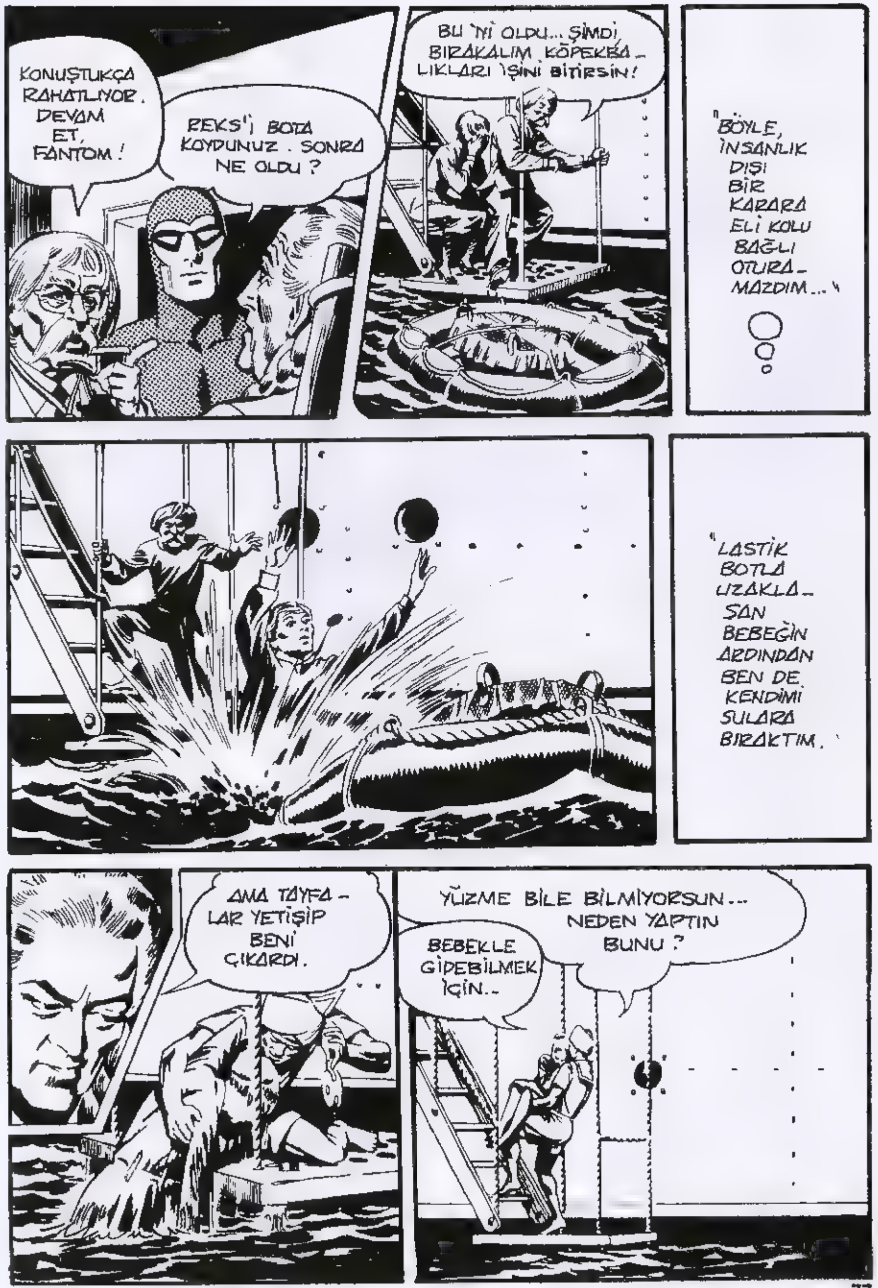
KONUŞTUKÇA RAHATLIYOR. DEVAM ET, FANTOM!
REKS'İ BOTA KOYDUNUZ. SONRA NE OLDU?
BU 'Nİ OLDU... ŞİMDİ BIRAKALIM KÖPEKBALIKLARI İŞİNİ BİTİRSİN!
BÖYLE, İNSANLIK DIŞI BİR KARARA ELİ KOLU BAĞLI OTURAMAZDIM...
LASTİK BOTLA UZAKLAŞAN BEBEĞİN ARDINDAN BEN DE KENDİMİ SULARA BIRAKTIM.
AMA TAYFALAR YETİŞİP BENİ ÇIKARDI.
YÜZME BİLE BİLMİYORSUN... NEDEN YAPTIN BUNU?
BEBEKLE GİDEBİLMEK İÇİN..

ONU NEDEN KORU-YORSUN ? BU KADIN DA ÖLMELİ !..
CANAVARIN TEKİSİN SEN ! BEBEĞİ ÖLDÜRDÜĞÜN YETMİYORMUŞ GİBİ ŞİMDİ DE DADISINI MI ÖLDÜRECEKSİN ?..
FALK & BARRY 4/6
" BÜTÜN UZAKLAŞMASINI YAŞLI GÖZLERLE İZLEDİM... "
GİTTİ... ZAVALLI YAVRU... ARTIK ONU GÖREMİYORUM...
SANA ENGEL OLDUĞUM İÇİN ÜZGÜNÜM... AMA EMİRLER BÖYLE...
FALK & BARRY 4/7
"BÖYLE BİR ACIYA DAYANMAK ÇOK ZORDU..."
CANAVAR !.. AH !..
GEBER, KORKAK !..
" O SIRADA KAPTANIN KAMARASINDAN İKİ EL SİLAH SESİ GELDİ !"
DENİZİN ORTASINDA KAPTANI ÖLDÜRÜP GEMİYİ İDARESİZ BIRAKTIN, SERSEM !..
İDAM HÜKMÜNÜ KENDİ ELİNLE İMZALADIN !..

SENİ HEMEN YAKALARLAR !..
SENİN YÜZÜNDEN HEPİMİZ ASILACAĞIZ !..
EĞER AĞZINIZI SIKI TUTARSANIZ HİÇBİR ŞEY OLMAZ !..
?
FALK & BARRY 4/8
BÖYLE BİR CİNAYETİ SAKLAYAMAZSIN !
GEMİ DENİZDE KAYBOLURSA KİMSENİN HABERİ OLMAZ !..
BAŞKA ÇAREMİZ YOK... GEMİYİ TERKEDECEĞİZ !.
??
"BÖYLECE PATLAYICILARI YERLEŞTİRDİKTEN SONRA, BİR MOTORLA GEMİDEN AYRILDIK..."
HAREKETE HAZIR OLUN !

VOOM
İŞTE... OLDU BU İŞ...
!!!
KATİL! KATİLİN BİRİ-SİN SEN! HEPSİNİ ÖLDÜRDÜN!..
BU KADINI NE YAPA-CAĞIZ, BADUR?..
YAŞLI KADIN HİKÂYE-SİNİ ANLATMAYA DEVAM EDİYOR-DU...
ONA GÜVENEME-YİZ. AĞZINI KAPATA-CAĞIZ...
HAYIIR!
FALK & BARRY 4/10

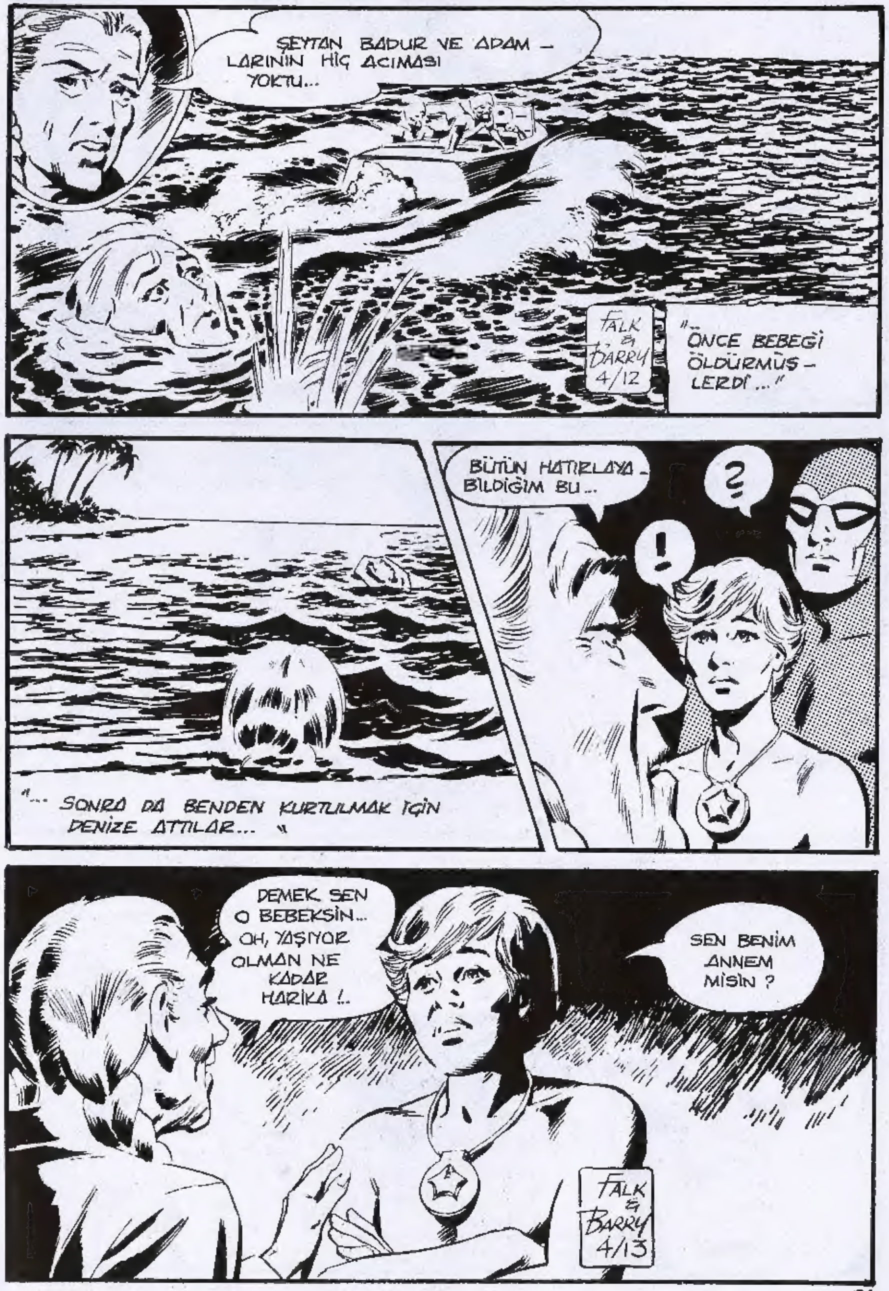
ŞEYTAN BADUR VE ADAM-LARININ HİÇ ACIMASI YOKTU...
FALK & BARRY 4/12
"...ÖNCE BEBEĞİ ÖLDÜRMÜŞ-LERDİ..."
"... SONRA DA BENDEN KURTULMAK İÇİN DENİZE ATTILAR..."
BÜTÜN HATIRLAYA-BILDIĞIM BU...
?
!
DEMEK SEN O BEBEKSİN... OH, YAŞIYOR OLMAN NE KADAR HARİKA!..
SEN BENİM ANNEM MİSİN?
FALK & BARRY 4/13

KIZILMASKE Sahibi ve Sorumlu Yönetmeni: M. SEZEN YALÇINER
Klodfarer Cad. No: 16 Türbe-İSTANBUL - Tel: 522 45 32

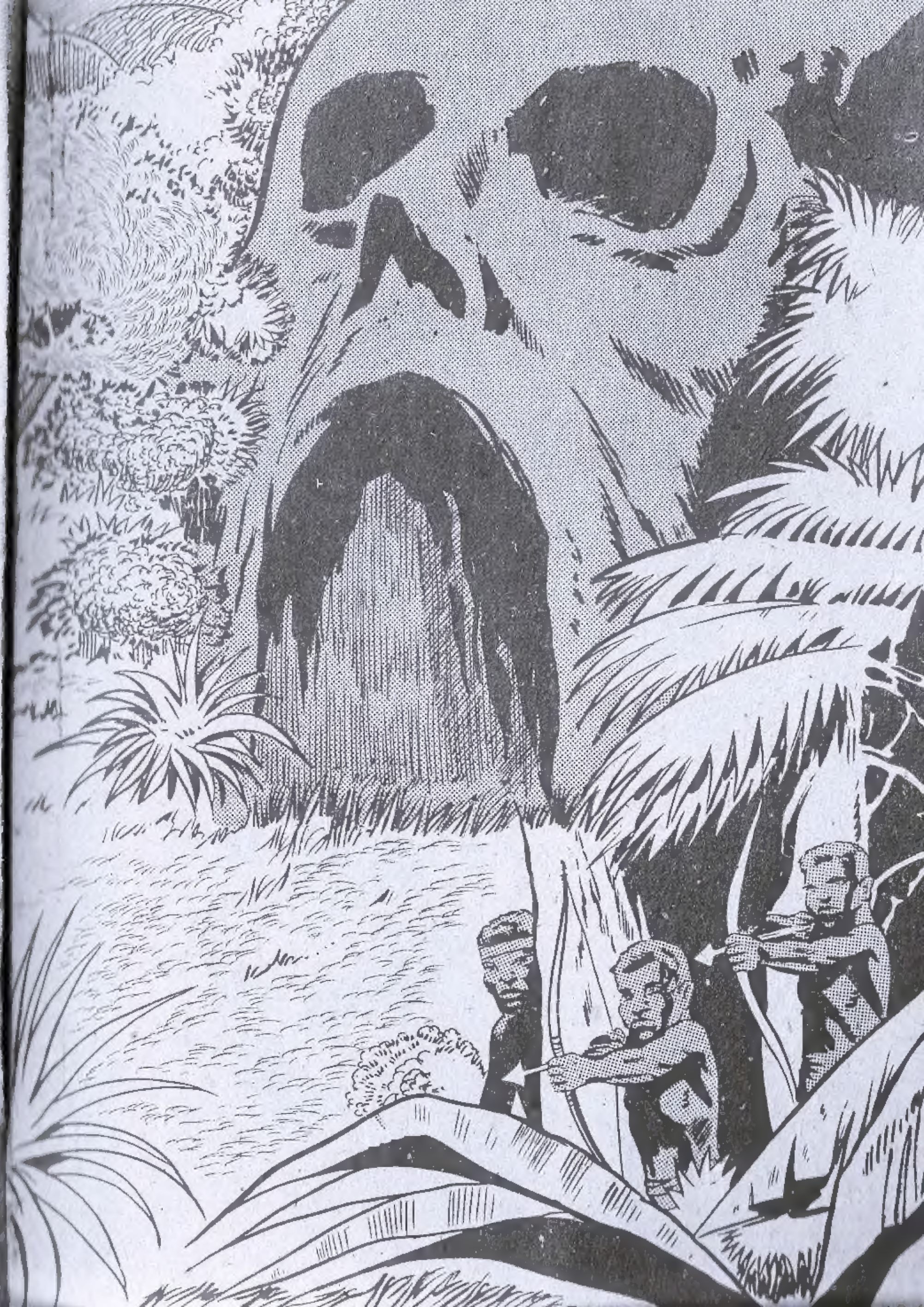

ZAGOR
TAY YAYINLARI
YILLARDIR
SİZİNLE
BİRLİKTE
YAŞAYAN
KAHRAMAN
ZAGOR
K.D.V Dahil
150
LİRA